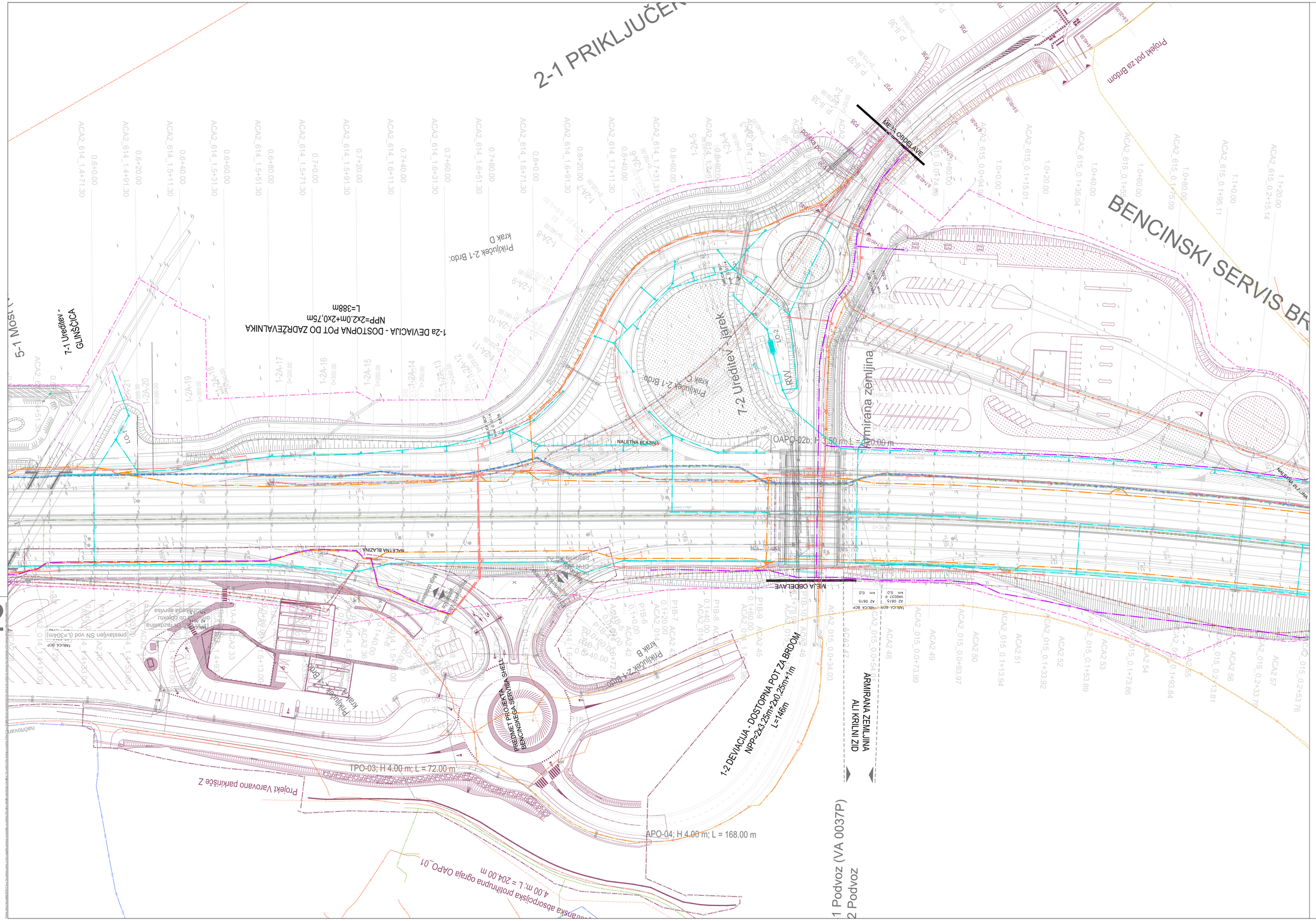


## KOMUNALNI VODI

| | | OBSTOJEČI | PREDVIDENI | PREDVIDENA UKINITEV |
|---|---|---|---|---|
| KANALIZACIJA | padavinska | | | |
| | odpadna | | | |
| | mešana | | | |
| VODOVOD | | | | |
| PLINOVOD | | | | |
| TELEKOMUNIKACIJE | Telekom kabel | | | |
| | Telekom KK | | | |
| | Telekom | | | |
| | KVS kab. kan. | | | |
| | kabel DARS | | | |
| | kabel BORS | | | |
| JAVNA RAZSVETLJAVA | | | | |
| ELEKTRO PRIST. | visoka napetost | | | |
| | srednja napetost | | | |
| | daljinovod | | | |
| | EKK | | | |
| | nizka napetost DARS | | | |

## KOMUNALNI VODI

PREDMET DRUGEGA PROJEKTA

| | | |
|---|---|---|
| TELEKOMUNIKACIJE | Telekom kabel | |
| | KVS kab. kan. | |
| JAVNA RAZSVETLJAVA | | |
| ELEKTRO PRIST. | visoka napetost | |
| | srednja napetost | |

| | |
|---|---|
| ZEMLJEVID KATASTER | |
| MEJA KO | |
| MEJA LN | parcela LN; parcela LN; parcela LN; parcela LN; meja |
| MEJA DPN | meja DPN; parcela DPN; parcela DPN; parcela DPN; meja |
| MEJA GRADBENEGA POSEGA | |

| | | | |
|---|---|---|---|
| 2 | | | |
| 1 | | | |
| 0 | Dopolnjeno po recenziji | april 2018 | |
| Št. | Sprememba | Opis spremembe | Datum | Podpis |

Investitor: DARS Povezujemo Slovenijo

Objekt: Avtocesta A2 Karavanke - Obrežje: odsek Koseze – Kozarje, od BCP 0014 km 0,855 do BCP 0015 km 1,760 in priključek Brdo, BCP 0114 (razširitev v šestpasovnico)

vodilni projektant: pnz PNZ svetovanje projektiranje d.o.o.

Naziv: VODILNA MAPA z zbirno karto komunalnih vodov

projektant načrta:

Naslov: Zbirna situacija komunalnih vodov - list 2/5

| | | | |
|---|---|---|---|
| vod. vodbi proj.: Marko JELENC, univ. dipl. inž. grad. | G-2845 | | |
| vod. projektant: Andrej JAN, univ. dipl. inž. grad. | G-2132 | | |
| projektant: Andrej Pogačnik, univ. dipl. inž. grad. | G-0137 | | |

| | | | |
|---|---|---|---|
| Kraj. sl. (Ob. Ref.) | podpis | | Merilo: 1:500 |
| enota projekta: | PGD po rec. | Id. načrta: | 15_585 PGD/AM |
| Id. projekta: | 15_585 | | |
| Datum: | januar 2018 | | G.104.2 |

| | | | | | |
|---|---|---|---|---|---|
| Ko. oblačilo: 0014, 0015; 0614, 0615 | Ko. katastrska občina: 0014 0290 00 | Ko. parcelna številka: 002.2101 | Oblica risanja: G.104 | Druga kota: | |

pnz