PROFIL-7: OAPO_02

MERILO 1:100/100

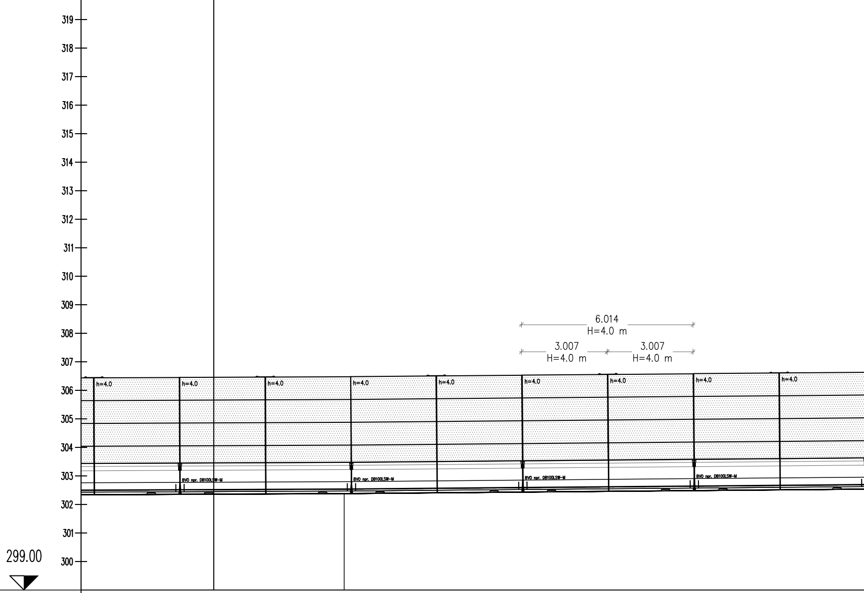
319
318
317
316
315
314
313
312
311
310
309
308
307
306
305
304
303
302
301
300
299.00
6.014
H=4.0 m
3.007
H=4.0 m
3.007
H=4.0 m
h=4.0
BVO npr. DB100LSW-M

OZNAKE PROFILOV	ACA2_28	20.000
STACIONAŽE	60.00	
KOTE TERENA	302.382	
AB element		

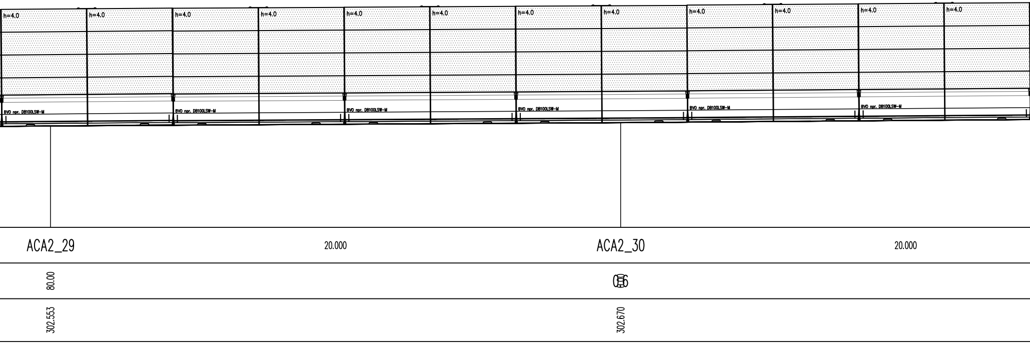
h=4.0
h=4.0
h=4.0
h=4.0
h=4.0
h=4.0
h=4.0
h=4.0
h=4.0
h=4.0
h=4.0
h=4.0
BVO npr. DB100LSW-M
BVO npr. DB100LSW-M
BVO npr. DB100LSW-M
BVO npr. DB100LSW-M
BVO npr. DB100LSW-M
BVO npr. DB100LSW-M
ACA2_29
20.000
ACA2_30
20.000
80.00
302.553
302.670

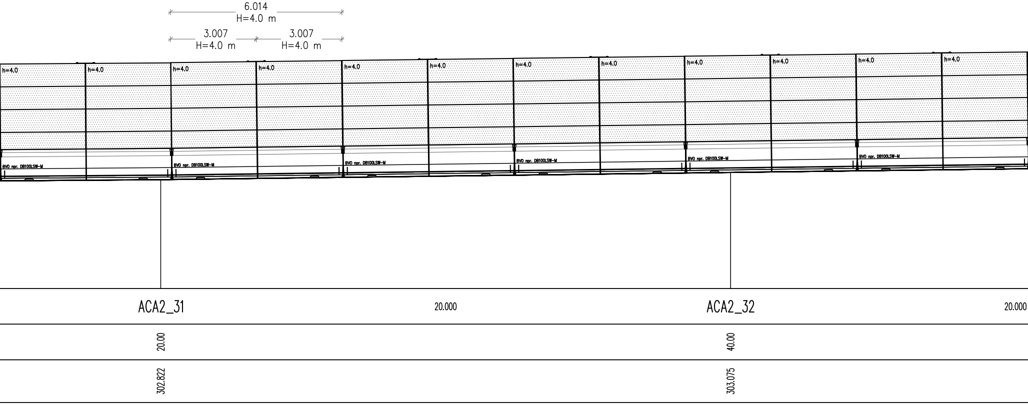
6.014
H=4.0 m
3.007
H=4.0 m
3.007
H=4.0 m
h=4.0
h=4.0
h=4.0
h=4.0
h=4.0
h=4.0
h=4.0
h=4.0
h=4.0
h=4.0
h=4.0
h=4.0
BVO npr. DB100LSW-M
BVO npr. DB100LSW-M
BVO npr. DB100LSW-M
BVO npr. DB100LSW-M
BVO npr. DB100LSW-M
BVO npr. DB100LSW-M
ACA2_31
20.000
ACA2_32
20.000
20.00
40.00
302.822
303.075

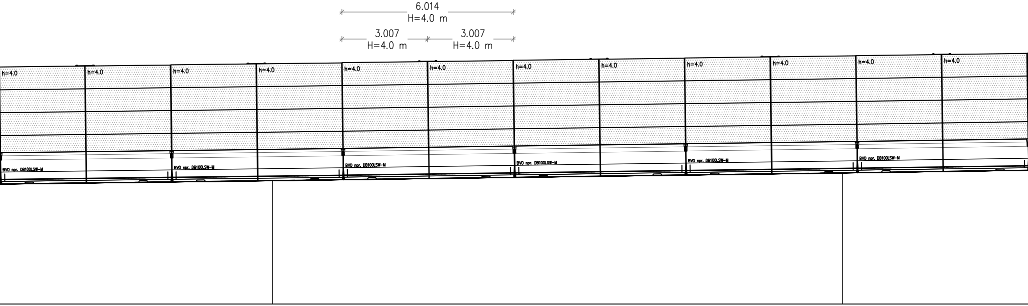
6.014
H=4.0 m
3.007
H=4.0 m
3.007
H=4.0 m
h=4.0
h=4.0
h=4.0
h=4.0
h=4.0
h=4.0
h=4.0
h=4.0
h=4.0
h=4.0
h=4.0
h=4.0
BVO npr. DB100LSW-M
BVO npr. DB100LSW-M
BVO npr. DB100LSW-M
BVO npr. DB100LSW-M
BVO npr. DB100LSW-M
BVO npr. DB100LSW-M

ACA2_33	20.000	ACA2_34
60.00		80.00
303.323		303.594

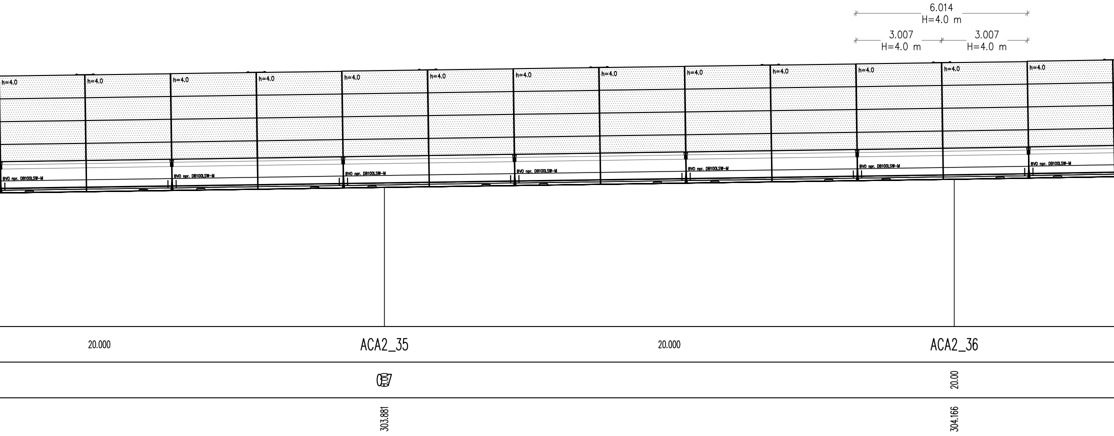
6.014
H=4.0 m
3.007
H=4.0 m
3.007
H=4.0 m
h=4.0
BVO npr. DB100LSW-M
20.000
ACA2_35
303.881
20.000
ACA2_36
20.00
304.166

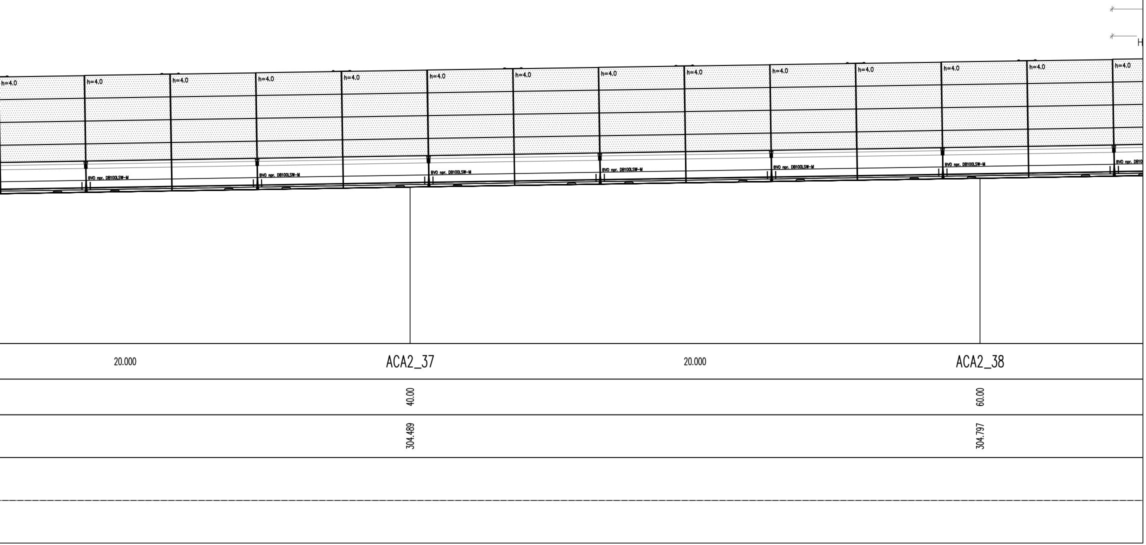
H
h=4.0
h=4.0
h=4.0
h=4.0
h=4.0
h=4.0
h=4.0
h=4.0
h=4.0
h=4.0
h=4.0
h=4.0
h=4.0
h=4.0
BVO npr. DB100LSW-M
BVO npr. DB100LSW-M
BVO npr. DB100LSW-M
BVO npr. DB100LSW-M
BVO npr. DB100LSW-M
BVO npr. DB100LSW-M
BVO npr. DB10
20.000
ACA2_37
40.00
304.489
20.000
ACA2_38
60.00
304.797

	opis spremembe:	datum:	podpis:
01	Dopolnitev po recenziji	april 2018	
02			

investitor:

DARS

vodilni projektant:

pnz PNZ svetovanje projektiranje d.o.o.

projektant načrta:

pnz PNZ svetovanje projektiranje d.o.o.

objekt:

Avtocesta A2 Karavanke - Obrežje:
odsek Koseze – Kozarje, od BCP 0014 km 0,855 do
BCP 0015 km 1,760 in priključek Brdo, BCP 0114

(razširitev v šestpasovnico)

načrt:

Načrt gradbenih konstrukcij
Aktivna zaščita pred hrupom

risba:

Vzdolžni profil OAPO_02

		id. številka	podpis				
				vrsta projekta:	PGD po rec	merilo:	1:100/100
odg. vodja proj.:	Marko JELENC, univ.dipl.inž.gr.	G-2845		št. projekta:	16_565	št. načrta:	16_565 PGD/PHO
odg. projektant:	Andrej JAN, univ.dipl.inž.gr.	G-2130		klas. oznaka:	2111	št. risbe:	G.142.19
projektant:	Igor TRDIN, univ.dipl.inž.gr.	G-3346		datum:	januar 2018		

šifra odseka:	arhivska številka:	vrsta dokumentacije:	šifra priloge:	črtna koda:
0014 0015 0114		002.2111	G.142.19	

pnz