

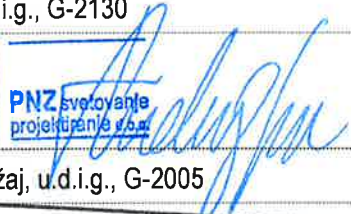

3/3.29.1 NAČRT GRADBENIH KONSTRUKCIJ:

OZ-05a kamnita zložba
 km DC 1+824.00 do 1+854.00

INVESTITOR:	DARS d.d., Ulica XIV. divizije 4, 3000 Celje
OBJEKT:	DC Dravograd – Šentrupert Odsek št.1: Velenje – Šentrupert
VRSTA PROJEKTNE DOKUMENTACIJE:	IDZ (strokovne podlage za DPN)
ŠT. PROJEKTNE DOKUMENTACIJE:	11-0334
ZA GRADNJO:	nova gradnja
PROJEKTANT:	PNZ projektiranje svetovanje d.o.o.
ODGOVORNA OSEBA PROJEKTANTA:	Andrej Jan, u.d.i.g., G-2130
ŽIG IN PODPIS:	  PNZ svetovanje projektiranje d.o.o.
ODGOVORNI PROJEKTANT:	mag. Samo Križaj, u.d.i.g., G-2005
ŽIG IN PODPIS:	 mag. SAMO KRIŽAJ univ. dipl. inž. grad. IZS G-2005
ODGOVORNI VODJA PROJEKTA:	Andrej Jan, u.d.i.g., G-2130
ŽIG IN PODPIS:	 ANDREJ JAN univ. dipl. inž. grad. IZS G-2130
ŠTEVILKA NAČRTA:	14-685-29
KRAJ IN DATUM:	Ljubljana, julij 2010, dopolnjeno po javni razgrnitvi in recenziji, junij 2016 dopolnjeno po javni seznanitvi, oktober 2016 dopolnjeno po mnenjih NUP, december 2016

3/3.29.2 KAZALO VSEBINE NAČRTA: OZ-05A KAMNITA ZLOŽBA, št. 14-685-29

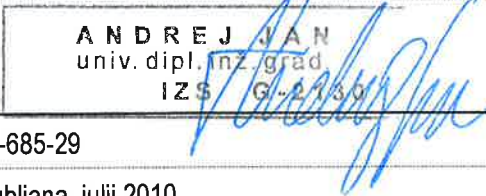
- 3/3.29.1 NASLOVNA STRAN NAČRTA**
- 3/3.29.2 KAZALO VSEBINE NAČRTA**
- 3/3.29.3 KAZALO VSEBINE PROJEKTA**
- 3/3.29.4 DOKUMENTACIJA O RECENZIJ**
- 3/3.29.5 TEHNIČNO POROČILO**
 - .1 Tehnični opis objekta
- 3/3.29.6 RISBE**
 - .1 Pregledna situacija
 - .2 Dispozicijske risbe objekta

3/1.3 KAZALO VSEBINE PROJEKTA

DC Dravograd - Šentrupert

Odsek št.1: Velenje - Šentrupert

Investitor: DARS d.d., Ulica XIV. divizije 4, 3000 Celje
 Objekt: DC Dravograd – Šentrupert, odsek št. 1: Velenje – Šentrupert
 Številka projekta: 11 - 0334
 Vrsta dokumentacije: IDP po javni razgrnitvi
 Kraj in datum: Ljubljana, julij 2010,
 dopolnjeno po recenziji avgust 2012,
 dopolnjeno po javni razgrnitvi februar 2016

Št.:	Načrt:	Št. načrta:	Št. rednika in zvezka:
0	VODILNA MAPA		
2	NAČRT KRAJINSKE ARHITEKTURE		
2/1	Načrt krajinske ureditve	KA 10/2	
3	NAČRT GRADBENIH KONSTRUKCIJ		
3/1	Načrt cest	11 – 0334/C	
	Navezovalna cesta		
3/2	Načrt objektov		
3/2.1	Načrt 6-01 viadukt Dolgo polje	448-21/2010	
3/2.2	Načrt 8-05 galerija Pesje	448-22/2010	
3/2.3	Načrt 3-02 podvoz Lokovica	105-10A/3-2	
3/2.4	Načrt 3-03 podvoz Podgorje	105-10A/3-3	
3/2.5	Načrt 8-06 galerija Dolgo Polje	14-675-9	
3/2.6	Načrt 6-02 viadukt Podkraj	448-1/2010	
3/2.7	Načrt 3-06 podvoz Podkraj	14-675-1	
3/2.8	Načrt 6-03 viadukt Andraž	448-2/2010	
3/2.9	Načrt 6-04 viadukt Hudi potok 1	448-3/2010	
3/2.10	Načrt 6-05 viadukt Hudi potok 2	448-4/2010	
3/2.11	Načrt 6-09 viadukt Hudi potok 3	448-5/2010	
3/2.12	Načrt 6-06 viadukt Gora Oljka 1	448-6/2010	
3/2.13	Načrt 6-07 viadukt Gora Oljka 2	448-7/2010	
3/2.14	Načrt 3-04 podvoz vodohran	14-675-2	
3/2.15	Načrt 3-115 podhod za živali - Podgora	14-675-15	
3/2.16	Načrt 3-116 podvoz Podgora 1	14-675-16	
3/2.17	Načrt 6-109 viadukt Kamnolom	14-675-17	
3/2.18	Načrt 8-109 galerija Železnica	14-675-18	

		001.2101	S.3.1	
--	--	-----------------	--------------	--

3/2.19	Načrt 3-113 podvoz Podgora 2	14-675-19	
3/2.20	Načrt 5-03 most čez Pako	507/2016	
3/2.21	Načrt 8-108 pokrit vkop Zagoričnik	507/2016	
3/2.22	Načrt 6-08 viadukt Parižlje	448-10/2010	
3/2.23	Načrt 4-105 nadvoz Parižlje - priključek	14-675-23	
3/2.24	Načrt 3-114 podvoz Parižlje - keson	14-675-24	
3/2.25	Načrt 4-106 nadvoz Poljče	14-675-25	
3/2.26	Načrt 4-107 nadvoz Topovlje	105-10A/4-107	
3/2.27	Načrt 3-110 podvoz Šentrupert 4	512/2016	
3/2.28	Načrt 3-112 podvoz Šentrupert 5	513/2016	
3/2.29	Načrt 4-111 nadvoz Šentrupert 1	508/2016	
3/2.30	Načrt 4-112 nadvoz Šentrupert 2	509/2016	
3/2.31	Načrt 4-113 nadvoz Šentrupert 3	511/2016	
3/2.32	Načrt 4-114 nadvoz Šentrupert 6	510/2016	
3/3	Načrt zidov	14 - 685	
3/3.02	PZ-01 konzolni podporni zid	14-685-02	
3/3.06	OZ-04 kamnita zložba	14-685-06	
3/3.08	OZ-06 sidrana pilotna stena	14-685-08	
3/3.09	PZ-03 konzolni podporni zid	14-685-09	
3/3.10	PZ-04 konzolni podporni zid	14-685-10	
3/3.11	PZ-05 težnostni zid	14-685-11	
3/3.12	PZ-06 konzolni podporni zid	14-685-12	
3/3.13	PZ-07 konzolni podporni zid	14-685-13	
3/3.14	PZ-08 konzolni podporni zid	14-685-14	
3/3.15	PZ-09 konzolni zid	14-685-15	
3/3.22	OZ-01a, težnostni L zid	14-685-22	
3/3.23	OZ-01b, težnostni L zid	14-685-23	
3/3.24	OZ-01c, konzolni zid vpet v pokriti vkop	14-685-24	
3/3.25	OZ-02a	14-685-25	
3/3.26	OZ-02b pilotna stena	14-685-26	
3/3.29	OZ-05a kamnita zložba	14-685-29	
3/3.30	OZ-05b kamnita zložba	14-685-30	
3/3.31	PZ-02a kamnita zložba	14-685-31	
3/3.32	PZ-02b kamnita zložba	14-685-32	
3/3.33	PZ-02c kamnita zložba	14-685-33	
3/3.34	PZ-12 kamnita zložba	14-685-34	
3/3.41	OZ-107, slopi, kamen v betonu	14-685-41	
3/3.42	PZ-120, težnostni L zid	14-685-42	
3/3.43	OZ-108, slopi, kamen v betonu	14-685-43	
3/3.43b	OZ-109, težnostni zid	14-685-43b	

		001.2101	S.3.1	
--	--	-----------------	--------------	--

3/3.44	PZ-111, težnostni L zid	14-685-44	
3/3.45	OZ-110, slopi, kamen v betonu	14-685-45	
3/3.46	PZ-121, težnostni L zid	14-685-46	
3/3.47	PZ-122, armirana zemljina	14-685-47	
3/3.48	PZ-123, armirana zemljina	14-685-48	
3/3.49	PZ-124, armirana zemljina	14-685-49	
3/3.50	OZ-121, težnostni zid	14-685-50	
3/3.51	PZ-125, težnostni L zid	14-685-51	
3/3.52	PZ-126, težnostni L zid	14-685-52	
3/3.53	PZ-127, težnostni L zid	14-685-53	
3/3.54	PZ-128, težnostni L zid	14-685-54	
3/3.55	PZ-129, armirana zemljina	14-685-55	
3/3.56	PZ-130, težnostni L zid	14-685-56	
3/3.57	PZ-110, težnostni L zid	14-685-57	
3/3.58	PZ-131, armirana zemljina	14-685-58	
3/3.59	PZ-132, armirana zemljina	14-685-59	
3/3.60	PZ-133, armirana zemljina	14-685-60	
3/3.61	PZ-134, armirana zemljina	14-685-61	
3/3.62	PZ-135, armirana zemljina	14-685-62	
3/3.63	PZ-136, armirana zemljina	14-685-63	
3/3.64	PZ-137, armirana zemljina	14-685-64	
3/3.65	PZ-138, armirana zemljina	14-685-65	
3/3.67	OZ-122, slopi, kamen v betonu	14-685-67	
3/3.68	OZ-123, slopi, kamen v betonu	14-685-68	
3/3.69	OZ-124, slopi, kamen v betonu	14-685-69	
3/3.70	OZ-125, slopi, kamen v betonu	14-685-70	
3/3.71	OZ-103, sidrana pilotna stena	14-685-71	
3/4	Načrt predorskega sistema Podkraj, Andraž, Veliki vrh	351090178	
3/5	Načrt aktivne protihrupne zaščite	11 – 0334/APHZ	
3/6	Načrt vodovoda	13-1158/V	
3/7	Načrt kanalizacije	13-1158/K	
3/8	Načrt kontrolirane odvodnje	13-1158/KO	
3/9	Načrt regulacij	13-1158/R	
3/10	Načrt ureditve primarnih namakalnih sistemov	13-1158/NS	
4	NAČRT ELEKTRIČNIH INŠTALACIJ IN ELEKTRIČNE OPREME		
4/1	Načrt ureditve VN vodov	CADS1--3E/01A	
4/2	Načrt ureditve SN in NN vodov	CADS1--3E/02A	
4/3	Načrt javne razsvetljave	CADS1--3E/03A	

		001.2101	S.3.1	
--	--	-----------------	--------------	--

5	NAČRT STROJNIH INŠTALACIJ IN STROJNE OPREME		
5/1	Prestavitev in zaščita prenosnega plinovoda	CADS1—3S/01A	
6	NAČRT TELEKOMUNIKACIJSKIH INŠTALACIJ		
6/1	Načrt ureditve TK omrežja	CADS1—3C/01A	
10	ELABORATI		
Elaborat 1	Poročilo o geoloških, geotehničnih in hidrogeoloških preiskavah tal s pogoji gradnje trase in objektov	GMM 6640/10 (8 rednikov)	
Elaborat 2	Napoved hrupa in izdelava predloga protihrupne zaščite l. 2040	12 -1342 (zv.1-2)	
Elaborat 3	Elaborat zaščite rastlinskega in živalskega sveta	1205-09 SP	
Elaborat 4	Katastrski elaborat	11 – 0334/K	
Elaborat 5	Elaborat dimenzioniranja zgornjega ustroja voziščne konstrukcije	11 – 0334/VK	
Elaborat 6	Elaborat ukrepov v času gradnje	11 – 0334/U	
Elaborat 7	Elaborat poplavne in erozijske ogroženosti	št. elaborata	

		001.2101	S.3.1	
--	--	-----------------	--------------	--

**3/3.29.4. DOKUMENTACIJA O RECENZIJU:
OZ-05A KAMNITA ZLOŽBA, št. 14-685-29**

Poročila, dopolnitve in izjave o recenziji so priložene na začetku fascikla.

3/3.29.5 TEHNIČNO POROČILO

3/3.29.5.1 TEHNIČNI OPIS

INVESTITOR	DARS - Družba za avtoceste v Republiki Sloveniji d.d., Celje, Cesta XIV. divizije 4
CESTA:	DC Dravograd - Šentrupert
ODSEK	Velenje - Šentrupert (sklop 1)
OBJEKT	OZ-05a kamnita zložba, km DC 1+824.00 do 1+854.00
VRSTA PROJEKTNE DOKUMENTACIJE:	IDZ po javni razgrnitvi (za javno seznanitev)
ŠT. PROJEKTNE DOKUMENTACIJE :	11-0334
ZA GRADNJO:	nova gradnja
PROJEKTANT:	PNZ projektiranje svetovanje d.o.o.
ODGOVORNI PROJEKTANT:	mag. Samo Križaj, u.d.i.g., G-2005
ODG. VODJA PROJEKTA:	Andrej Jan, u.d.i.g., G-2130
ŠTEVILKA NAČRTA:	14-685-29
KRAJ IN DATUM:	Ljubljana, julij 2010, dopolnjeno po javni razgrnitvi in recenziji, junij 2016

1 NAMEN IN VRSTA OBJEKTA

Oporni zid je kamnita zložba OZ-05a, razvite dolžine 30,40 m in spremenljive višine 2,26 m – 3,35 m.

Predviden je za varovanje pobočja nad HC.

2 CESTNI ELEMENTI

ELEMENTI OSI hitre ceste na območju zidu:	
os v tlorisu:	radij R=+700.00
os v vzdolžnem prerezu:	Rkv = -9000 m

NPP hitre ceste na območju opornega zidu

bankina	1,50
vozišče	8,00
ločilni pas	2,00
vozišče	8,00
bankina	1,50
skupaj:	21,00

Prečni sklon vozišča hitre ceste na območju opornega zidu je konstanten in znaša 4,50%.

3 GEOLOŠKO – GEOMEHANSKI PODATKI

Glej Poročilo o geoloških, geotehničnih in hidrogeoloških preiskavah tal s pogoji gradnje trase in objektov – po javni razgrnitvi, številka načrta GMM 6640-16, februar 2016, ki ga je izdelalo podjetje GEOINŽENIRING d.o.o., Dimičeva 14, 1000 Ljubljana.

4 OPIS NOSILNE KONSTRUKCIJE

stacionaža:	km DC 1+824.00 do 1+854.00	razvita dolžina:	30,40 m
nad zidom:	pobočje nad HC	višina:	2,26 m – 3,35 m
pod zidom:	HC Dravograd – Šentrupert, Velenje – Šentrupert	površina:	92,00m ²

Oporna konstrukcija je zasnovana kot kamnita zložba. Razvita dolžina opornega zidu OZ-05a je 30,40 m ter višine zidu je od 2,26 m – 3,35 m.

Čelna stena kamnite zložbe je v naklonu 3:2, zaledna stran pa v naklonu 3:1. Temeljni del zložbe je širine od 1,01 m do 2,30 m. Na vrhu zložbe je armiranobetonska krona, širine 0,50 m, na katero je pritrjena kovinska varnostna ograja višine 1,20 m. Za krono zidu je predvidena kanaleta širine 0,60 m.

5 MATERIALI

BETONI		ARMATURA	
beton	C 25/30	rebrasta armatura	B500B
podložni beton	C 16/20		

6 PREDPISI IN SMERNICE

Objekt je zasnovan in projektiran skladno s slovenskimi nacionalnimi standardi SIST. Upoštevane so tudi tehnične smernice za projektiranje cestnih objektov, ki jih je izdal investitor.

7 INVESTICIJSKI STROŠKI NA OSNOVI CENE NA ENOTO

površina objekta:	92,00 m ²
investicijska vrednost na enoto:	350,00 €/m ²
investicijska vrednost (brez ddv):	032.200,00 €



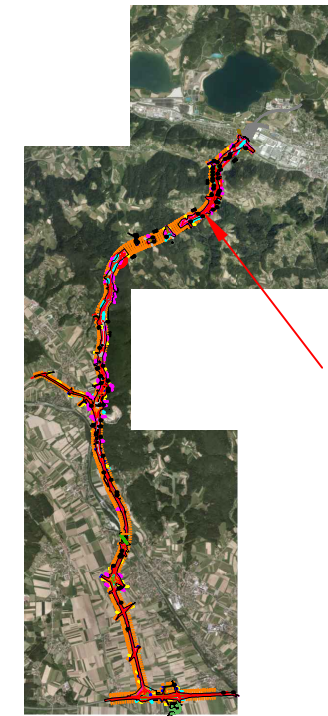
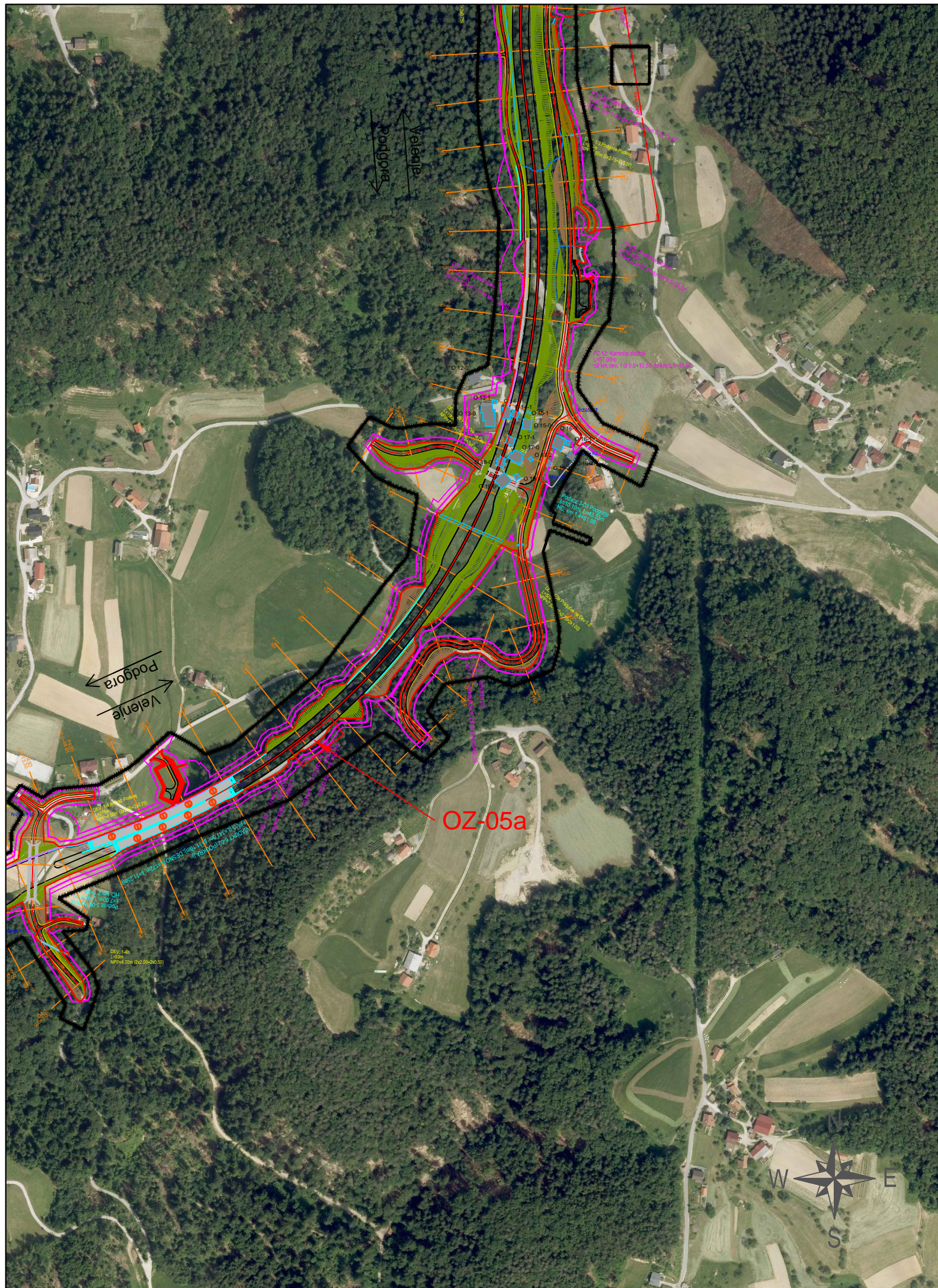

Ljubljana, julij 2010, dopolnjeno po javni razgrnitvi in recenziji, junij 2016

Odgovorni projektant:
 mag. Samo Križaj, u.d.i.g., G-2005



OZ-05a



investitor:		cesta:		
		DC DRAVOGRAD - ŠENTRUPERT		
		odsek: VELENJE - ŠENTRUPERT (SKLOP1)		
projektant:		projekt:		
		3. razvojna os: VELENJE - ŠENTRUPERT		
		objekt: DRŽAVNA CESTA		
projektant načrta:		načrt:		
		Načrt gradbenih konstrukcij 3/3.29 OPORNI ZID OZ-05a od km HC: 1+824.00, do km HC: 1+854.00		
		risba: Pregledna situacija		
odg. vodja proj.:	id. številka	podpis	vrsta projekta:	merilo:
Andrej Jan, univ.dipl.inž.gr.	G-2130		IDZ po JR - za seznanitev	1:5000
odg. projektant:	G-2005		št. projekta:	št. načrta:
mag. Samo Križaj, univ.dipl.inž.gr.			11-0334	14-685-29
projektant:			klas. oznaka:	št. risbe:
Gorazd Brglez, univ.dipl.inž.gr.			21110	6.1
revizija:			datum:	
			julij 2010	
			ident. oznaka:	
sprememba:	opis spremembe:		datum:	podpis:
01	DOPOLNJENO PO JAVNI RAZGRNITVI IN RECENZIJ		junij 2016	
02				
šifra odseka:	arhivska številka:	vrsta dokumentacije:	šifra priloge:	črtna koda:
		000.2162	G.201	



VZDOLŽNI PREREZ
POGLED NA OPORNI ZID OZ-5a
RAZVITA DOLŽINA 30.40 m
M 1:100

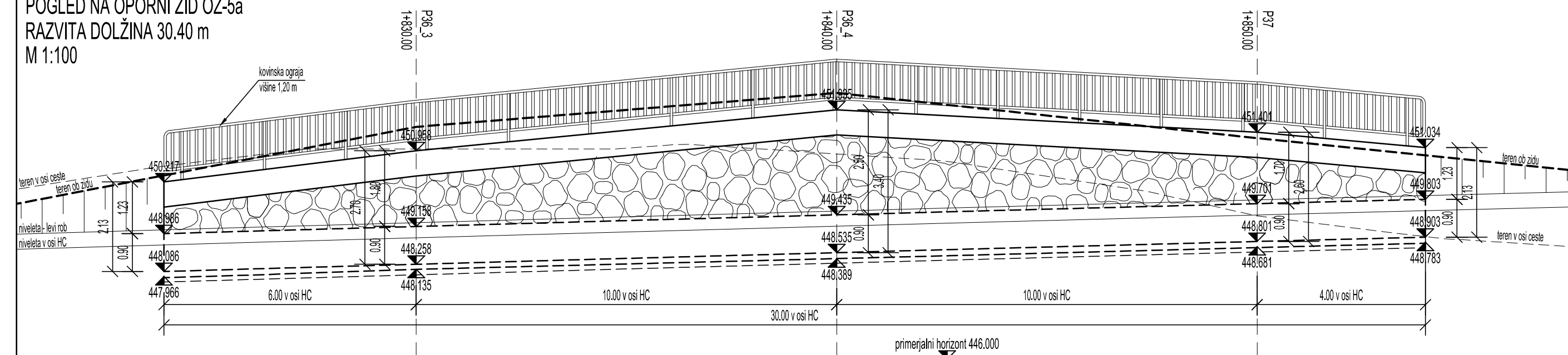

TLORIS OPORNI ZID OZ-5a
RAZVITA DOLŽINA 30.40 m
M 1:100

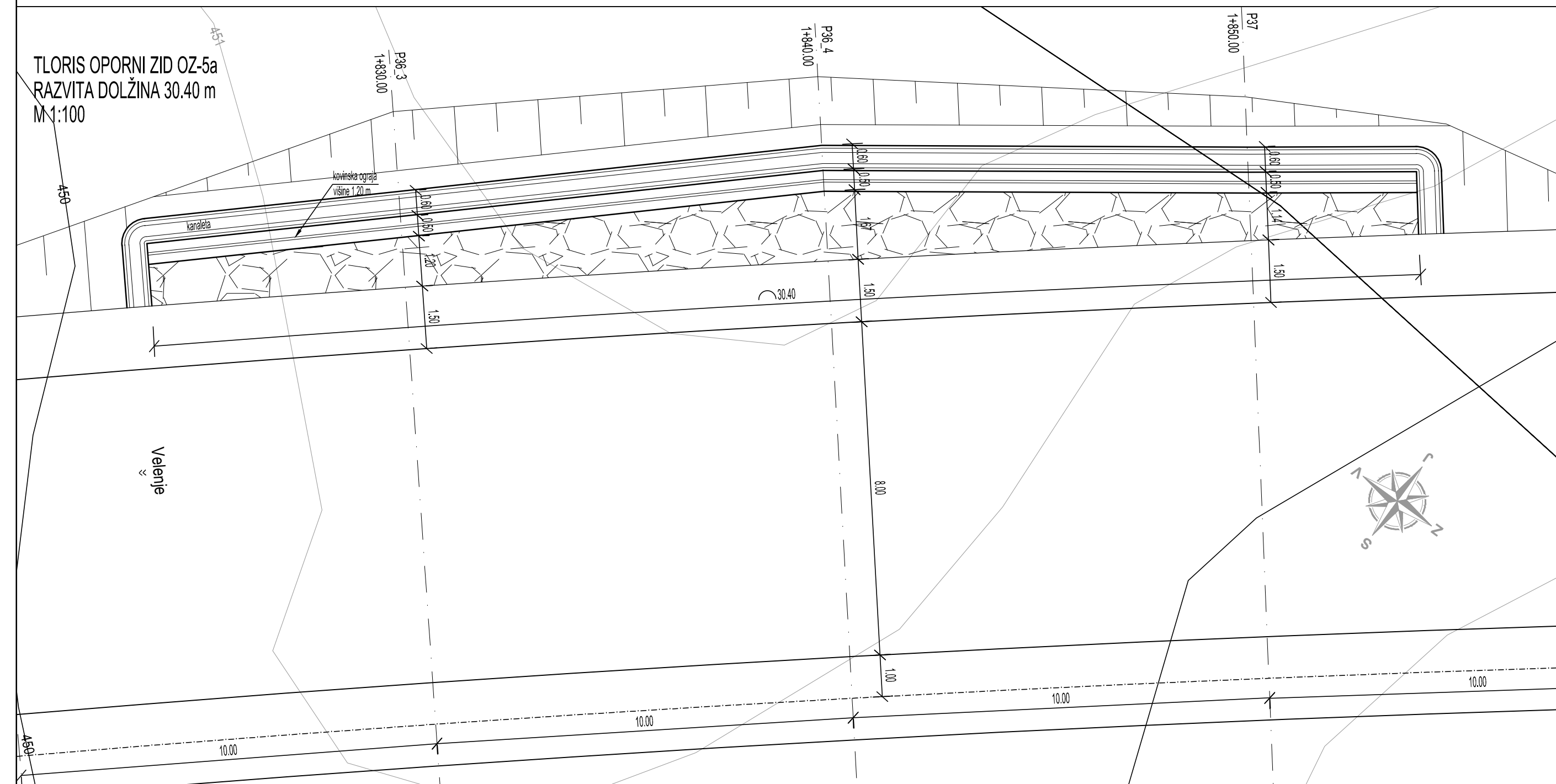

PREČNI PREREZ V PROFILU P36_3
M 1:100

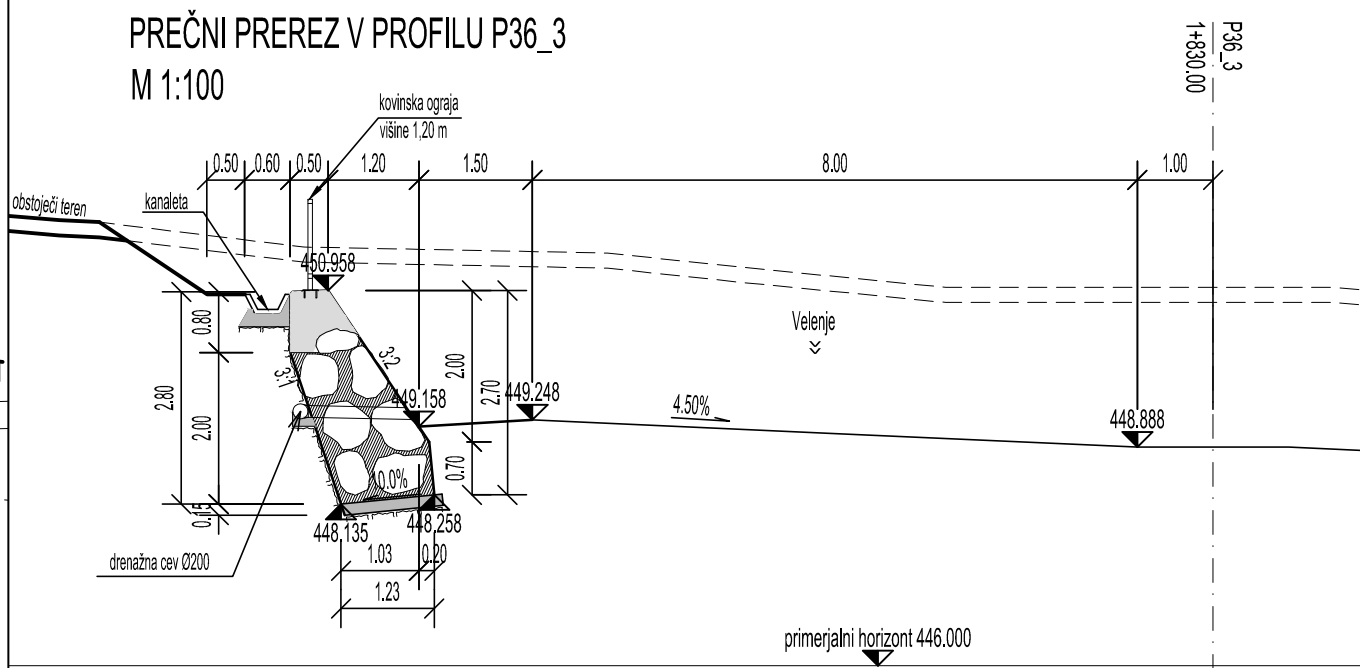



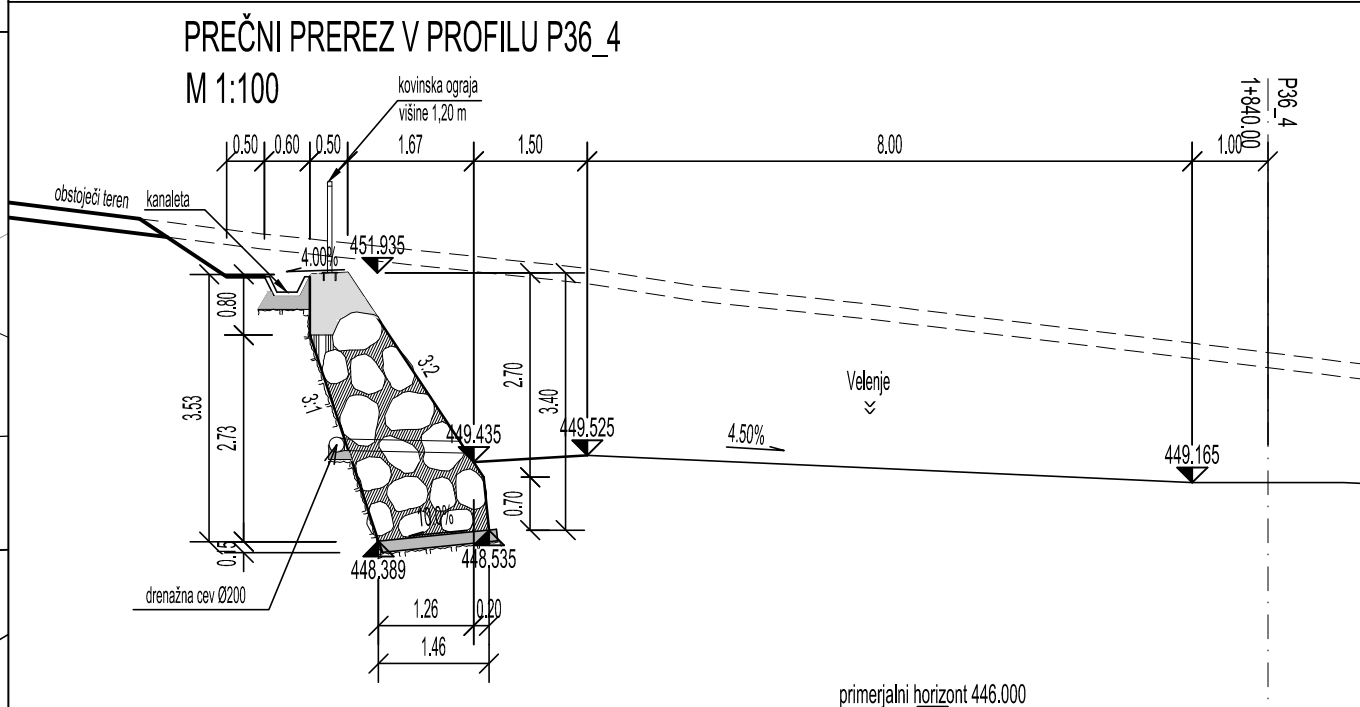

PREČNI PREREZ V PROFILU P36_4
M 1:100

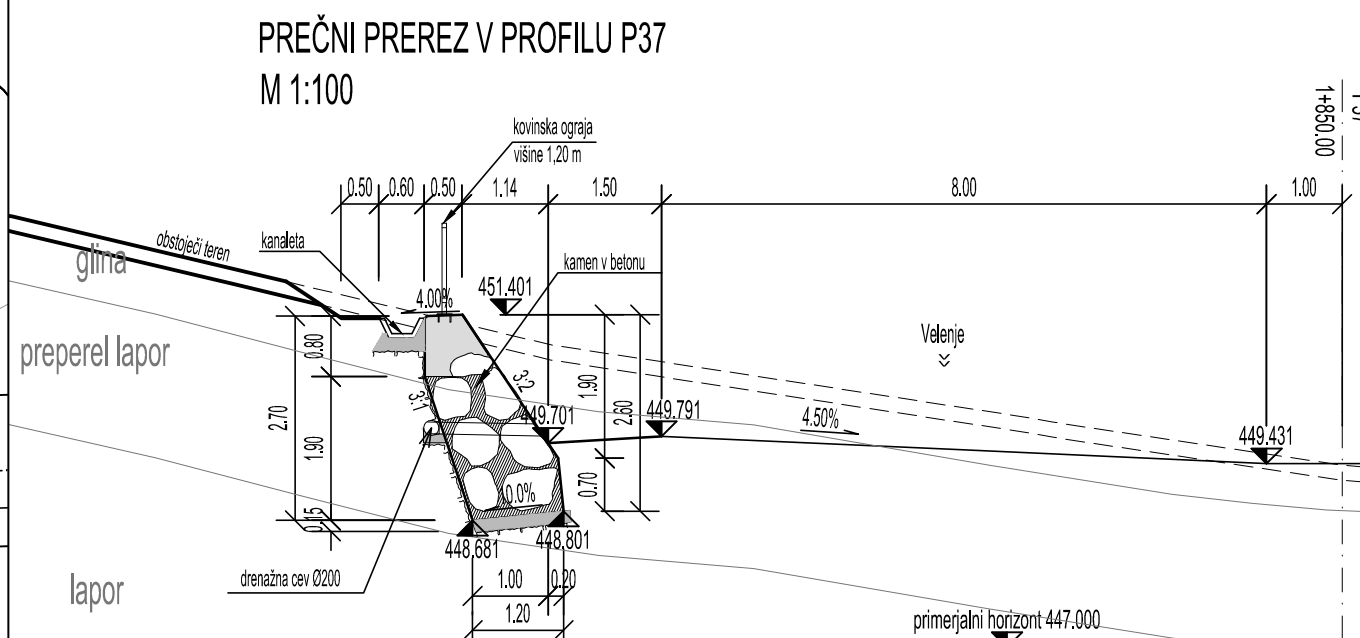

PREČNI PREREZ V PROFILU P37
M 1:100

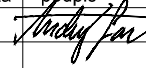

dolžina: 30.40 m
višina: 2.26 - 3.53 m
površina: 92.00 m²

investitor:	cesta:	DC DRAVOGRAD - ŠENTRUPERT		
	odsek:	VELENJE - ŠENTRUPERT (SKLOP1)		
projektant:	projekt:	3. razvojna os: VELENJE - ŠENTRUPERT		
	objekt:	DRŽAVNA CESTA		
projektant načrta:	načrt:	3/3.29 OPORNI ZID OZ-05a kamnita zložba - IDZ od km HC: 1+824.00, do km HC: 1+854.00		
	risba:	TLORIS, PREČNI PREREZI, VZDOLŽNI PREREZ v osi hitre ceste		
odg. vodja proj.:	id. številka:	podpis:	vrsta projekta:	merilo:
Andrej Jan, univ.dipl.inž.gr.	G-2130		IDZ po JR - za seznamitev	1:100
odg. projektant:	G-2005		št. projekta:	št. načrta:
mag. Samo Krizaj, univ.dipl.inž.gr.			11-0334	14-685-29
projektant:			klas. oznaka:	št. risbe:
Majda Zadavec, inž.gr.				6.2
revizija:			datum:	
			julij 2010	
			ident. oznaka:	
sprememba:	opis spremembe:	datum:	podpis:	
01	DOPOLNJENO PO JAVNI RAZGRNITVI IN RECENZIJU	junij 2016		
02				
šifra odseka:	arhivska številka:	vrsta dokumentacije:	šifra priloge:	črna koda:
			G.220	