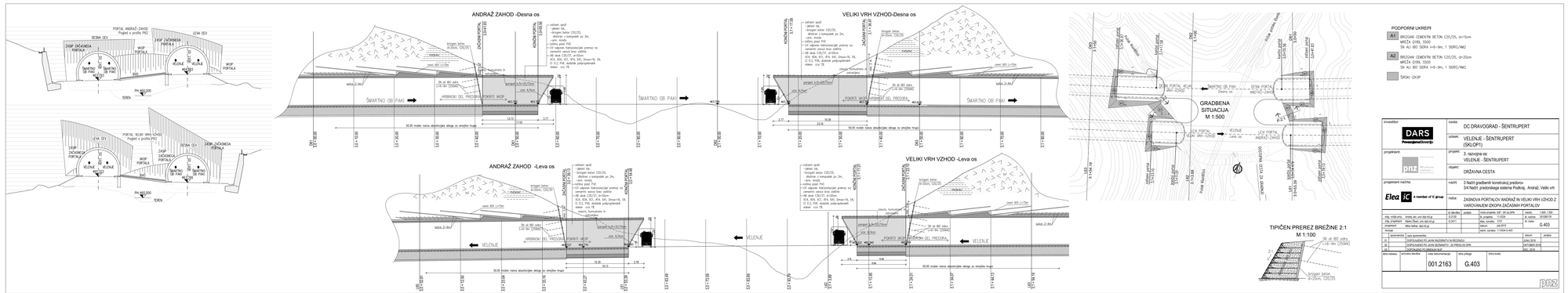
ANDRAŽ ZAHOD -Desna os
VELIKI VRH VZHOD-Desna os
ANDRAŽ ZAHOD -Leva os
VELIKI VRH VZHOD -Leva os
GRADBENA SITUACIJA
M 1:500
TIPIČEN PREREZ BREŽINE 2:1
M 1:100
PODPORNI UKREPI
A1 BRIZGANI CEMENTNI BETON C20/25, d=15cm
MREŽA Q188, 550G
SN ALI BO SIDRA l=6-9m, 1 SIDRO/4M2
A2 BRIZGANI CEMENTNI BETON C20/25, d=20cm
MREŽA Q188, 550G
SN ALI BO SIDRA l=6-9m, 1 SIDRO/4M2
SROKI IZKOP
investitor:
DARS
Družba za avtoceste v Sloveniji d.d.
cesta:
DC DRAVOGRAD - ŠENTRUPERT
odsek:
VELENJE - ŠENTRUPERT
(SKLOP1)
projektant:
DNZ
PROJEKTIVA DRAVA NAVODILA ZAVAROVANJA
projekt:
3. razvojna os:
VELENJE - ŠENTRUPERT
objekt:
DRŽAVNA CESTA
projektant načrta:
Elea iC a member of iC group
načrt:
3 Načrt gradbenih konstrukcij predorov
3/4 Načrt predorskega sistema Podkraj, Andraž, Veliki vrh
naslov:
ZASNOVA PORTALOV ANDRAŽ IN VELIKI VRH VZHOD Z VAROVALNEM IZKOPA ZAČASNIH PORTALOV
G.403
001.2163
DNZ

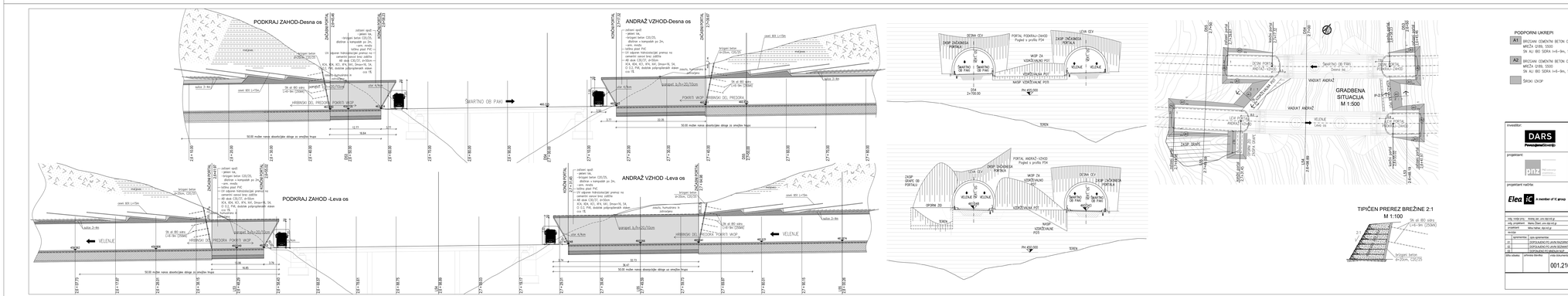
PODKRAJ ZAHOD-Desna os
ANDRAŽ VZHOD-Desna os
PODKRAJ ZAHOD -Leva os
ANDRAŽ VZHOD -Leva os
GRADBENA SITUACIJA
M 1:500
TIPIČEN PREREZ BREŽINE 2:1
M 1:100
PODPORNI UKREPI
A1 BRIZGANI CEMENTNI BETON C20/25, d=15cm
MREŽA Q188, 550G
SN ALI BO SIDRA l=6-9m, 1 SIDRO/4M2
A2 BRIZGANI CEMENTNI BETON C20/25, d=20cm
MREŽA Q188, 550G
SN ALI BO SIDRA l=6-9m, 1 SIDRO/4M2
SROKI IZKOP
investitor:
DARS
Družba za avtoceste v Sloveniji d.d.
cesta:
DC DRAVOGRAD - ŠENTRUPERT
odsek:
VELENJE - ŠENTRUPERT
(SKLOP1)
projektant:
DNZ
PROJEKTIVA DRAVA NAVODILA ZAVAROVANJA
projekt:
3. razvojna os:
VELENJE - ŠENTRUPERT
objekt:
DRŽAVNA CESTA
projektant načrta:
Elea iC a member of iC group
načrt:
3 Načrt gradbenih konstrukcij predorov
3/4 Načrt predorskega sistema Podkraj, Andraž, Veliki vrh
naslov:
ZASNOVA PORTALA PODKRAJ VZHOD Z VAROVALNEM IZKOPA ZAČASNIH PORTALOV
G.402
001.2163
DNZ

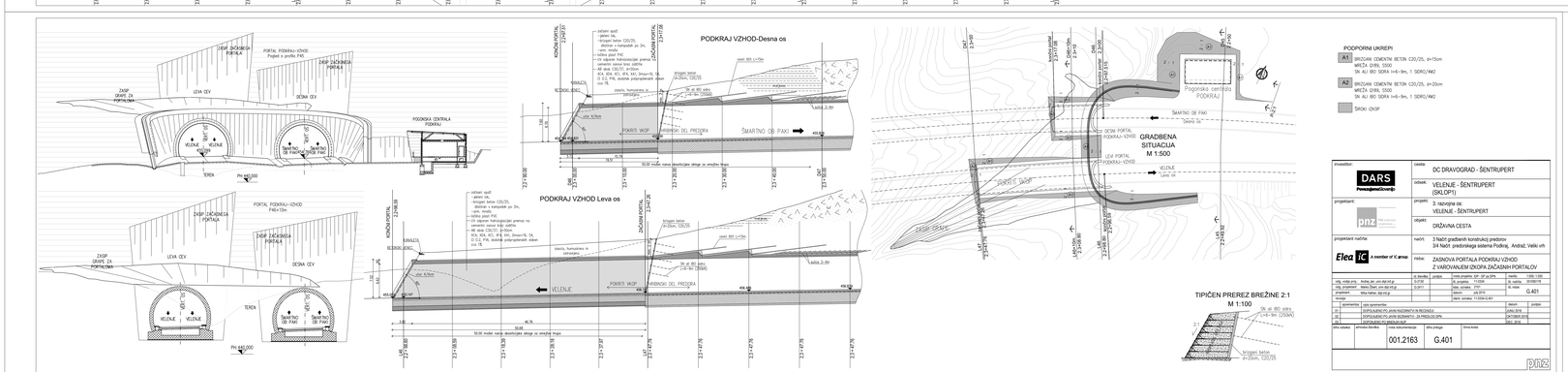
PODKRAJ VZHOD-Desna os
PODKRAJ VZHOD Leva os
GRADBENA SITUACIJA
M 1:500
TIPIČEN PREREZ BREŽINE 2:1
M 1:100
PODPORNI UKREPI
A1 BRIZGANI CEMENTNI BETON C20/25, d=15cm
MREŽA Q188, 550G
SN ALI BO SIDRA l=6-9m, 1 SIDRO/4M2
A2 BRIZGANI CEMENTNI BETON C20/25, d=20cm
MREŽA Q188, 550G
SN ALI BO SIDRA l=6-9m, 1 SIDRO/4M2
SROKI IZKOP
investitor:
DARS
Družba za avtoceste v Sloveniji d.d.
cesta:
DC DRAVOGRAD - ŠENTRUPERT
odsek:
VELENJE - ŠENTRUPERT
(SKLOP1)
projektant:
DNZ
PROJEKTIVA DRAVA NAVODILA ZAVAROVANJA
projekt:
3. razvojna os:
VELENJE - ŠENTRUPERT
objekt:
DRŽAVNA CESTA
projektant načrta:
Elea iC a member of iC group
načrt:
3 Načrt gradbenih konstrukcij predorov
3/4 Načrt predorskega sistema Podkraj, Andraž, Veliki vrh
naslov:
ZASNOVA PORTALA PODKRAJ VZHOD Z VAROVALNEM IZKOPA ZAČASNIH PORTALOV
G.401
001.2163
DNZ