

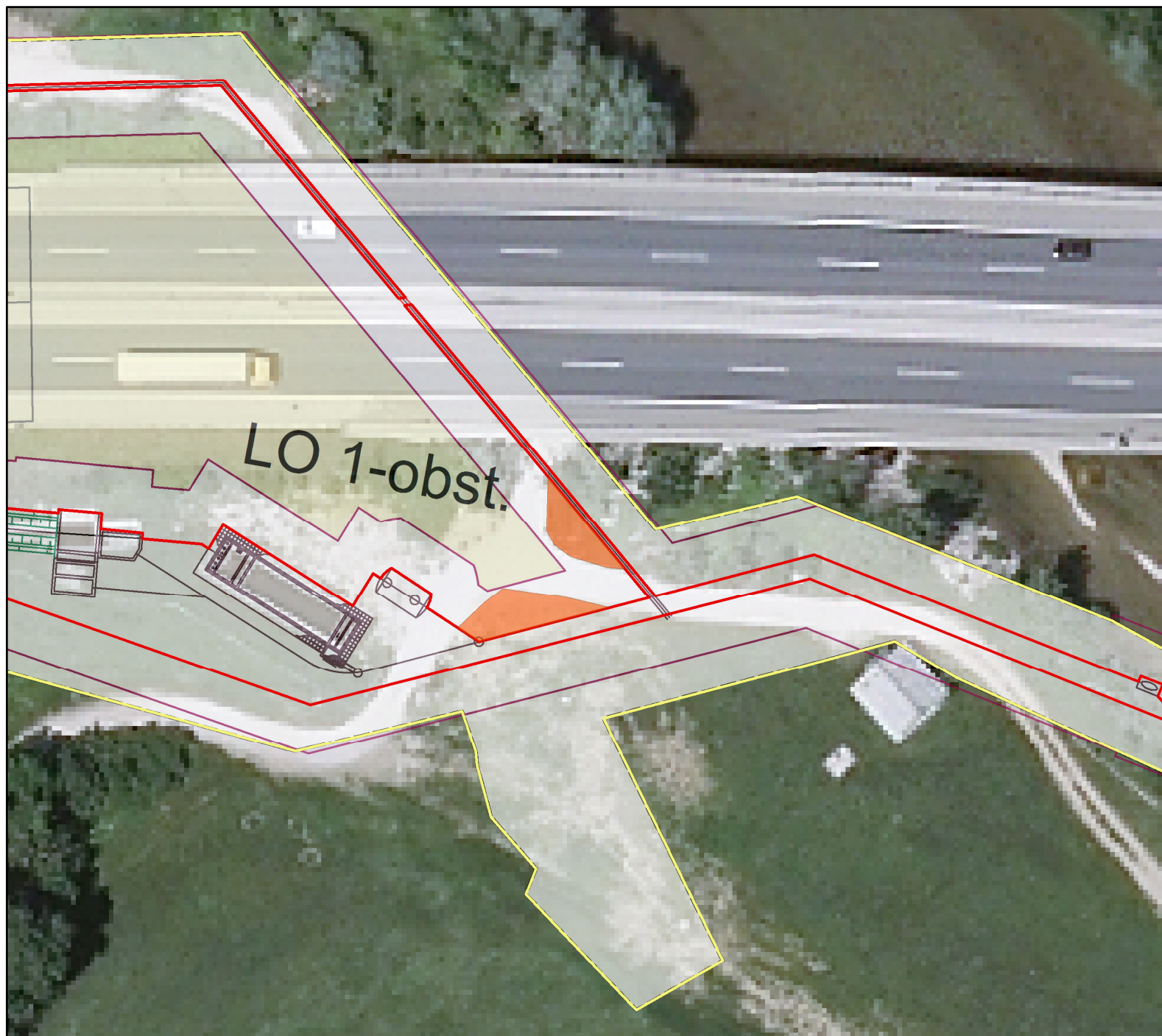



NEFUNKCIONALNA KZ NA MEJI DRIP ZA PREDLOG DPN 2016 IN UREDITVENA SITUACIJA TER GRADBENA SITUACIJA



Legenda

-  kmetijsko nefunkcionalno zemljišče
-  Meja DRIP za predlog DPN 2016
-  Meja DPN za predlog DPN 2016



0 10 20
m



Kmetijski Inštitut Slovenije
Oddelek za kmetijsko ekologijo in naravne vire
Hacquetova ulica 17, 1000 Ljubljana

Vse ostale linije in poligoni so del načrtov gradbene in ureditvene situacije

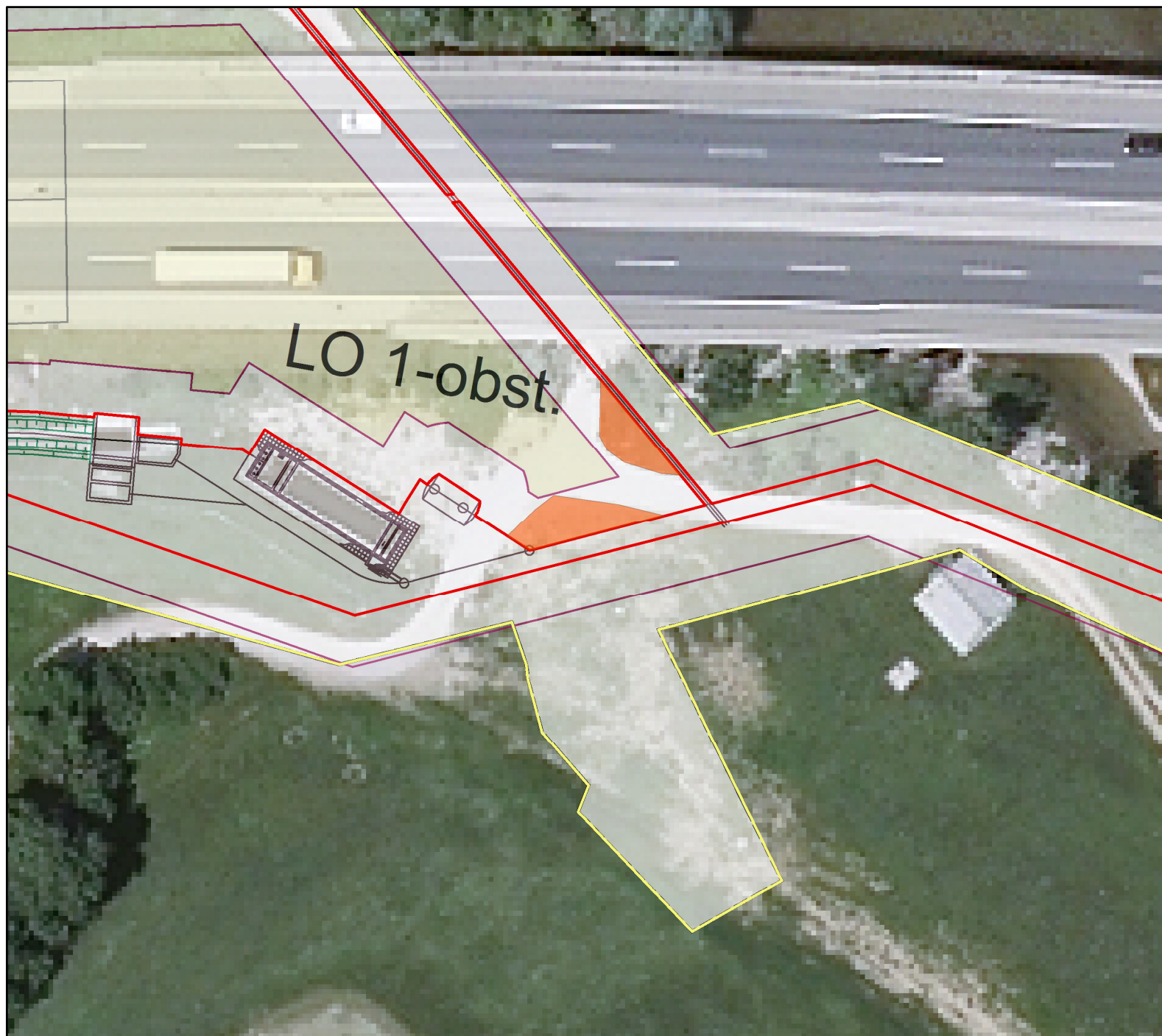
NEFUNKCIONALNA KZ NA MEJI DRIP ZA PREDLOG DPN 2016 IN UREDITVENA SITUACIJA TER GRADBENA SITUACIJA



Legenda

-  kmetijsko nefunkcionalno zemljišče
-  Meja DRIP za predlog DPN 2016
-  Meja DPN za predlog DPN 2016



0 10 20
m



Kmetijski Inštitut Slovenije
Oddelek za kmetijsko ekologijo in naravne vire
Hacquetova ulica 17, 1000 Ljubljana

Vse ostale linije in poligoni so del načrtov gradbene in ureditvene situacije

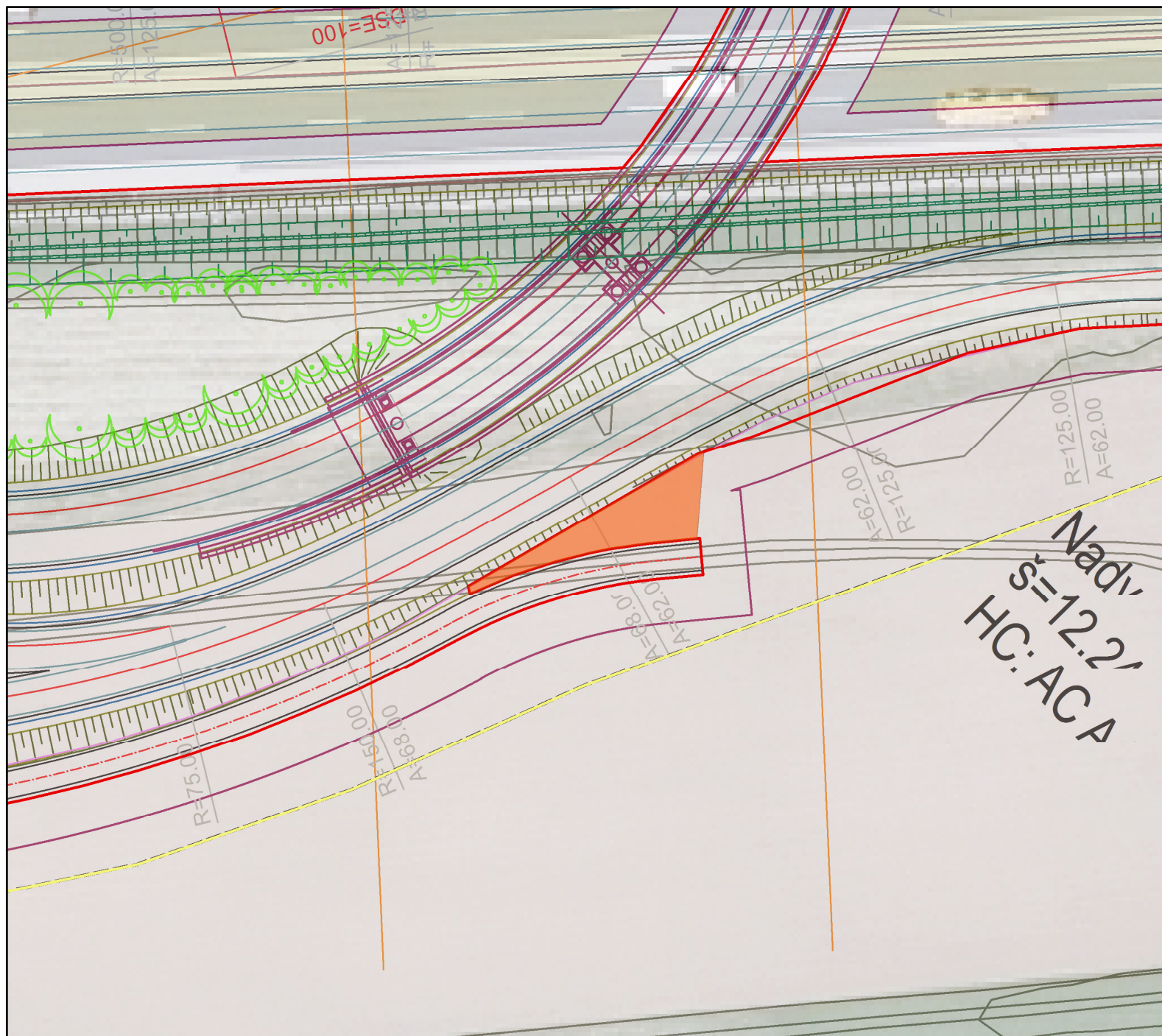
NEFUNKCIONALNA KZ NA MEJI DRIP ZA PREDLOG DPN 2016 IN UREDITVENA SITUACIJA TER GRADBENA SITUACIJA



Legenda

-  kmetijsko nefunkcionalno zemljišče
-  Meja DRIP za predlog DPN 2016
-  Meja DPN za predlog DPN 2016



0 12,5 25
m



Kmetijski Inštitut Slovenije
Oddelek za kmetijsko ekologijo in naravne vire
Hacquetova ulica 17, 1000 Ljubljana

Vse ostale linije in poligoni so del načrtov gradbene in ureditvene situacije

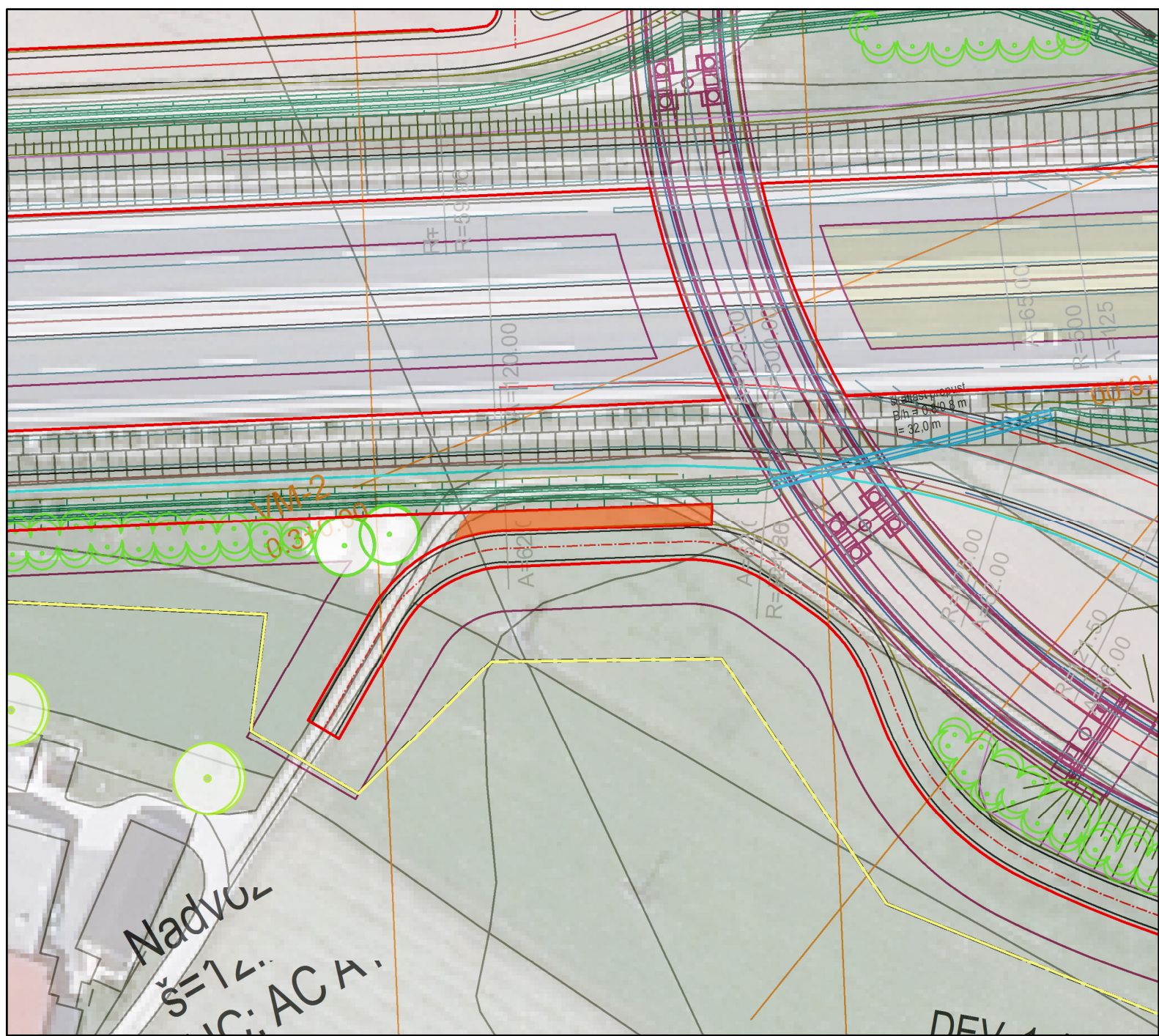
NEFUNKCIONALNA KZ NA MEJI DRIP ZA PREDLOG DPN 2016 IN UREDITVENA SITUACIJA TER GRADBENA SITUACIJA



Legenda

-  kmetijsko nefunkcionalno zemljišče
-  Meja DRIP za predlog DPN 2016
-  Meja DPN za predlog DPN 2016

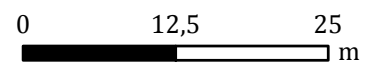



Kmetijski Inštitut Slovenije
Oddelek za kmetijsko ekologijo in naravne vire
Hacquetova ulica 17, 1000 Ljubljana

Vse ostale linije in poligoni so del načrtov gradbene in ureditvene situacije

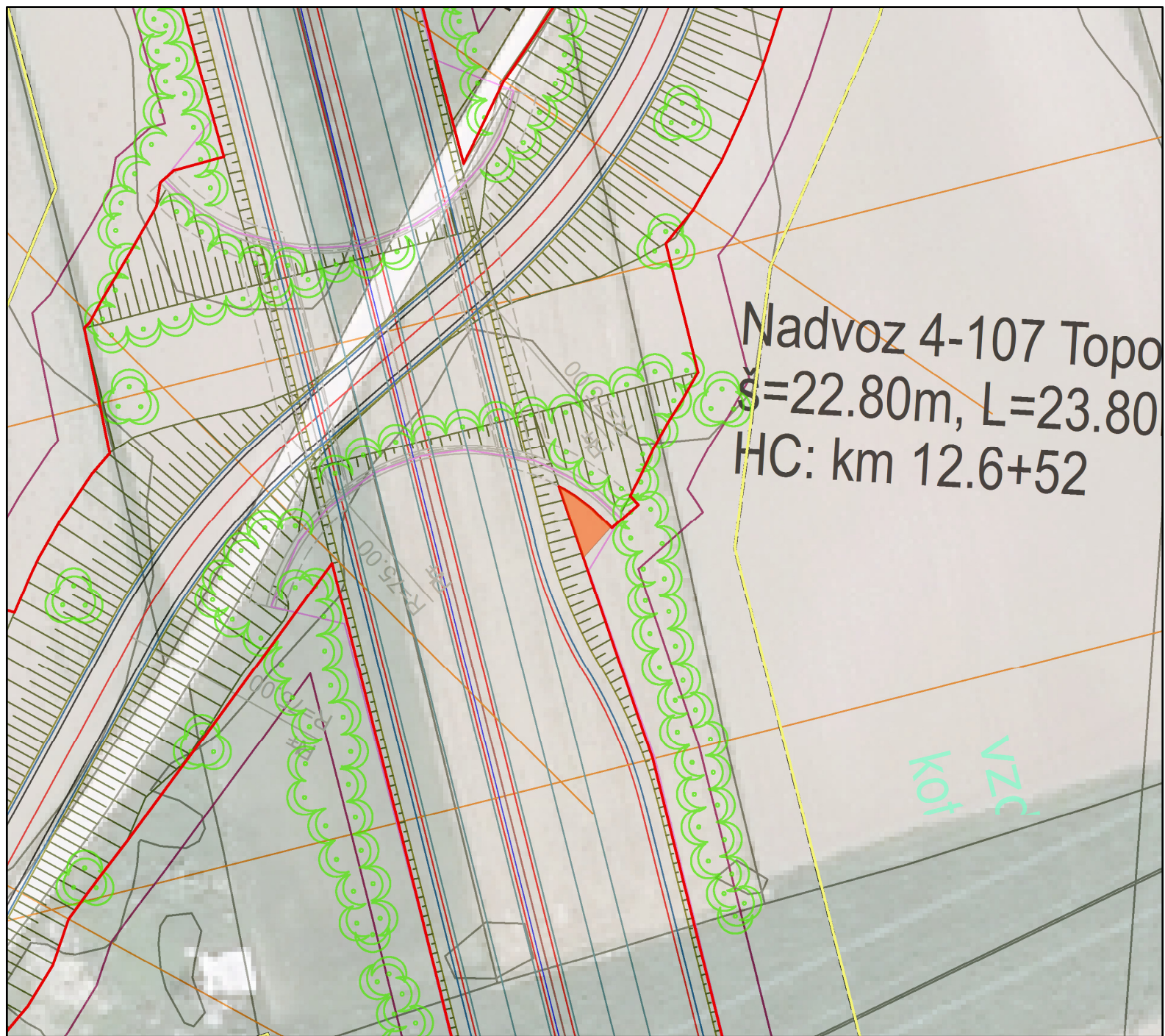
NEFUNKCIONALNA KZ NA MEJI DRIP ZA PREDLOG DPN 2016 IN UREDITVENA SITUACIJA TER GRADBENA SITUACIJA



Legenda

-  kmetijsko nefunkcionalno zemljišče
-  Meja DRIP za predlog DPN 2016
-  Meja DPN za predlog DPN 2016

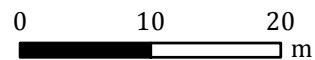



Kmetijski Inštitut Slovenije
Oddelek za kmetijsko ekologijo in naravne vire
Hacquetova ulica 17, 1000 Ljubljana

Vse ostale linije in poligoni so del načrtov gradbene in ureditvene situacije

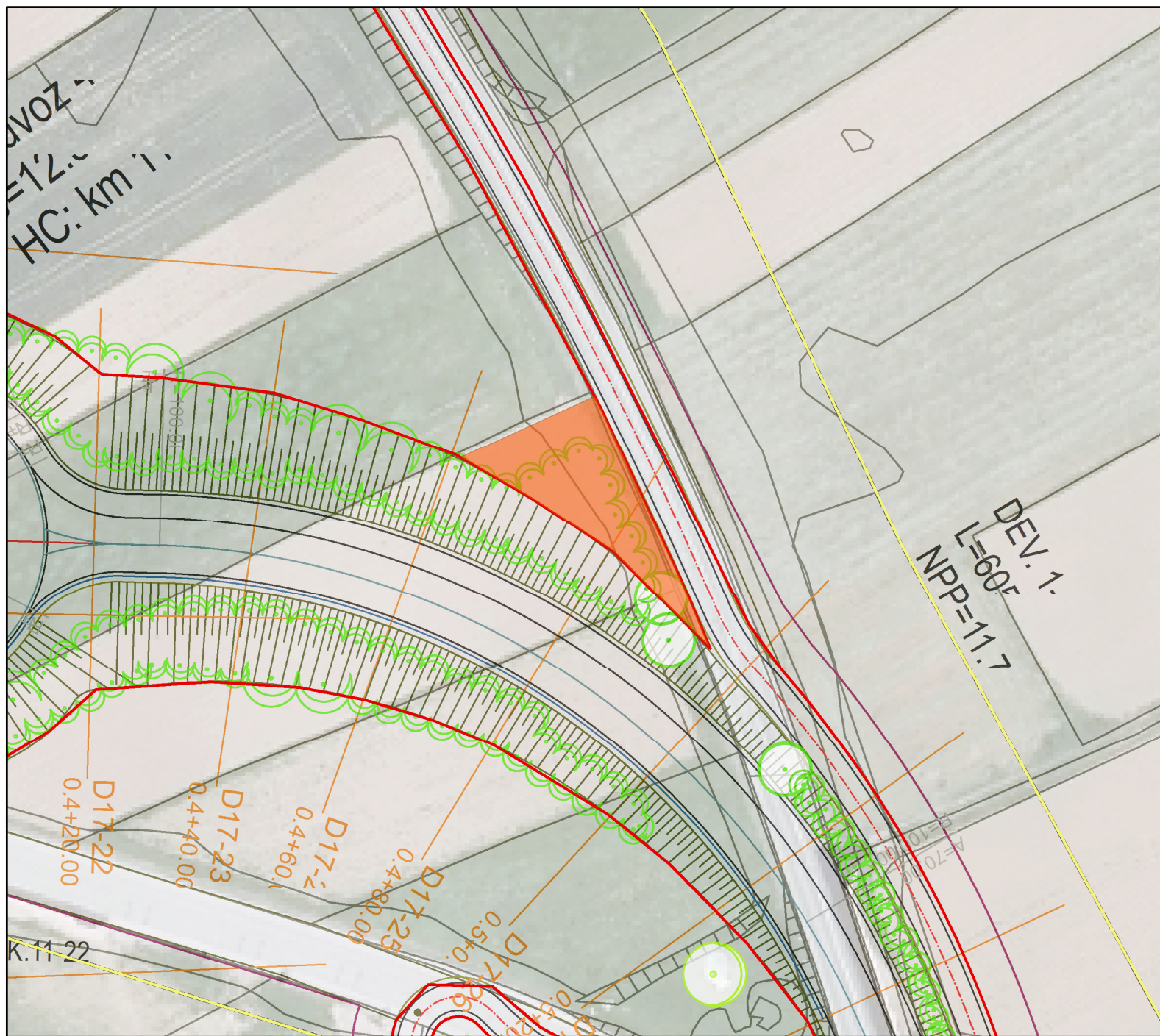
NEFUNKCIONALNA KZ NA MEJI DRIP ZA PREDLOG DPN 2016 IN UREDITVENA SITUACIJA TER GRADBENA SITUACIJA



Legenda

-  kmetijsko nefunkcionalno zemljišče
-  Meja DRIP za predlog DPN 2016
-  Meja DPN za predlog DPN 2016



0 12,5 25
m



Kmetijski Inštitut Slovenije
Oddelek za kmetijsko ekologijo in naravne vire
Hacquetova ulica 17, 1000 Ljubljana

Vse ostale linije in poligoni so del načrtov gradbene in ureditvene situacije

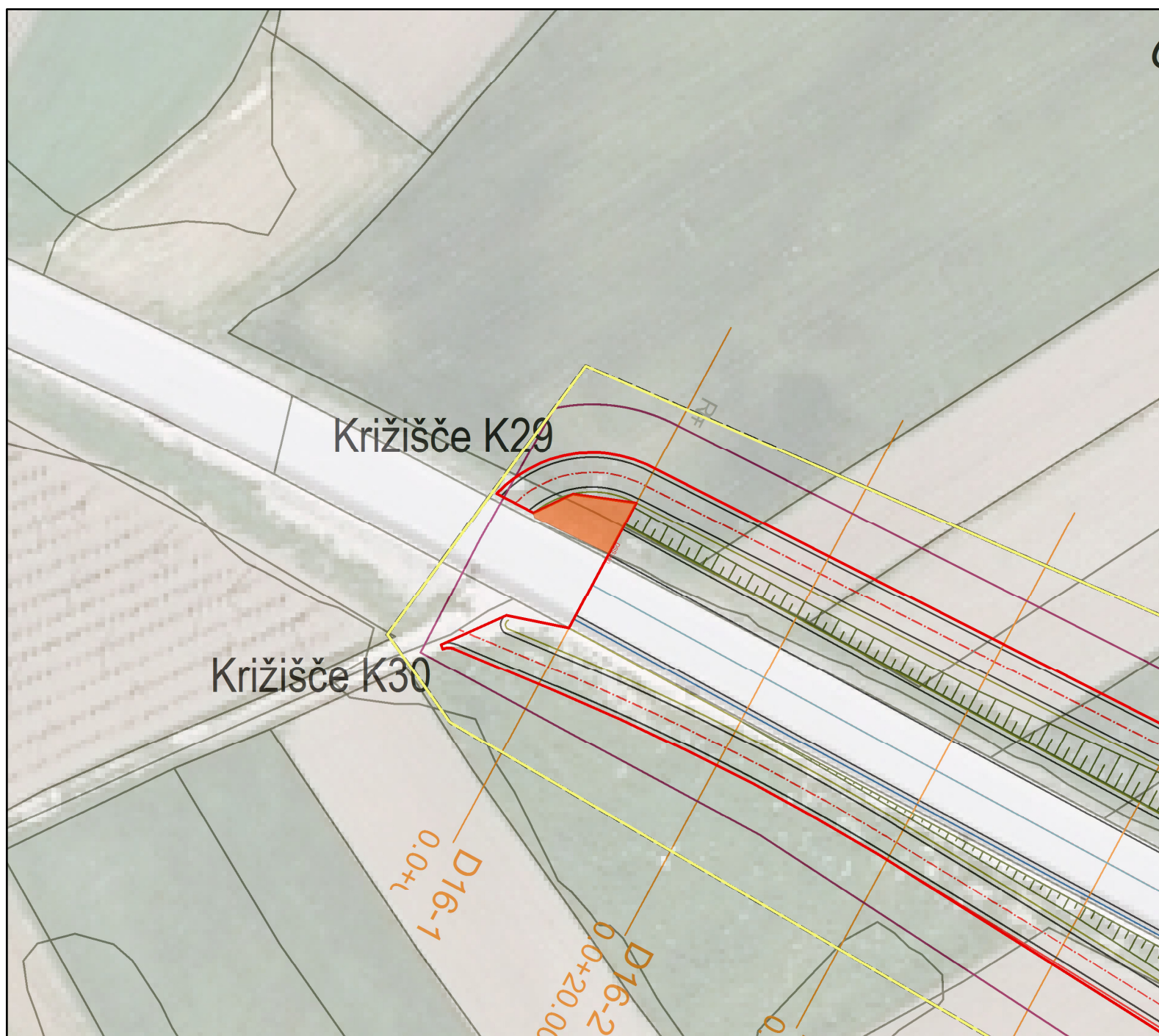
NEFUNKCIONALNA KZ NA MEJI DRIP ZA PREDLOG DPN 2016 IN UREDITVENA SITUACIJA TER GRADBENA SITUACIJA



Legenda

-  kmetijsko nefunkcionalno zemljišče
-  Meja DRIP za predlog DPN 2016
-  Meja DPN za predlog DPN 2016



0 10 20
m



Kmetijski Inštitut Slovenije
Oddelek za kmetijsko ekologijo in naravne vire
Hacquetova ulica 17, 1000 Ljubljana

Vse ostale linije in poligoni so del načrtov gradbene in ureditvene situacije

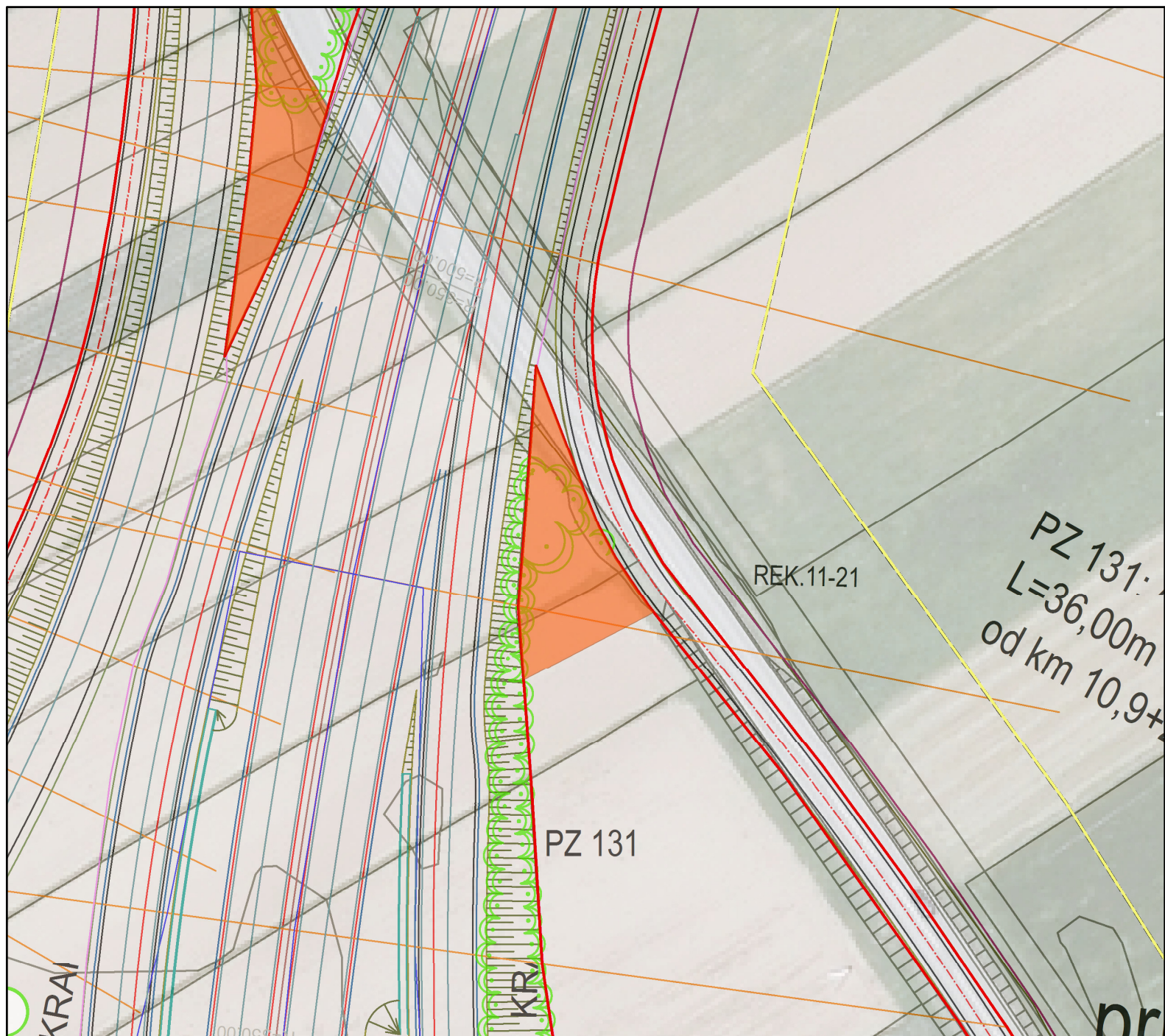
NEFUNKCIONALNA KZ NA MEJI DRIP ZA PREDLOG DPN 2016 IN UREDITVENA SITUACIJA TER GRADBENA SITUACIJA



Legenda

-  kmetijsko nefunkcionalno zemljišče
-  Meja DRIP za predlog DPN 2016
-  Meja DPN za predlog DPN 2016



0 15 30
m



Kmetijski Inštitut Slovenije
Oddelek za kmetijsko ekologijo in naravne vire
Hacquetova ulica 17, 1000 Ljubljana

Vse ostale linije in poligoni so del načrtov gradbene in ureditvene situacije

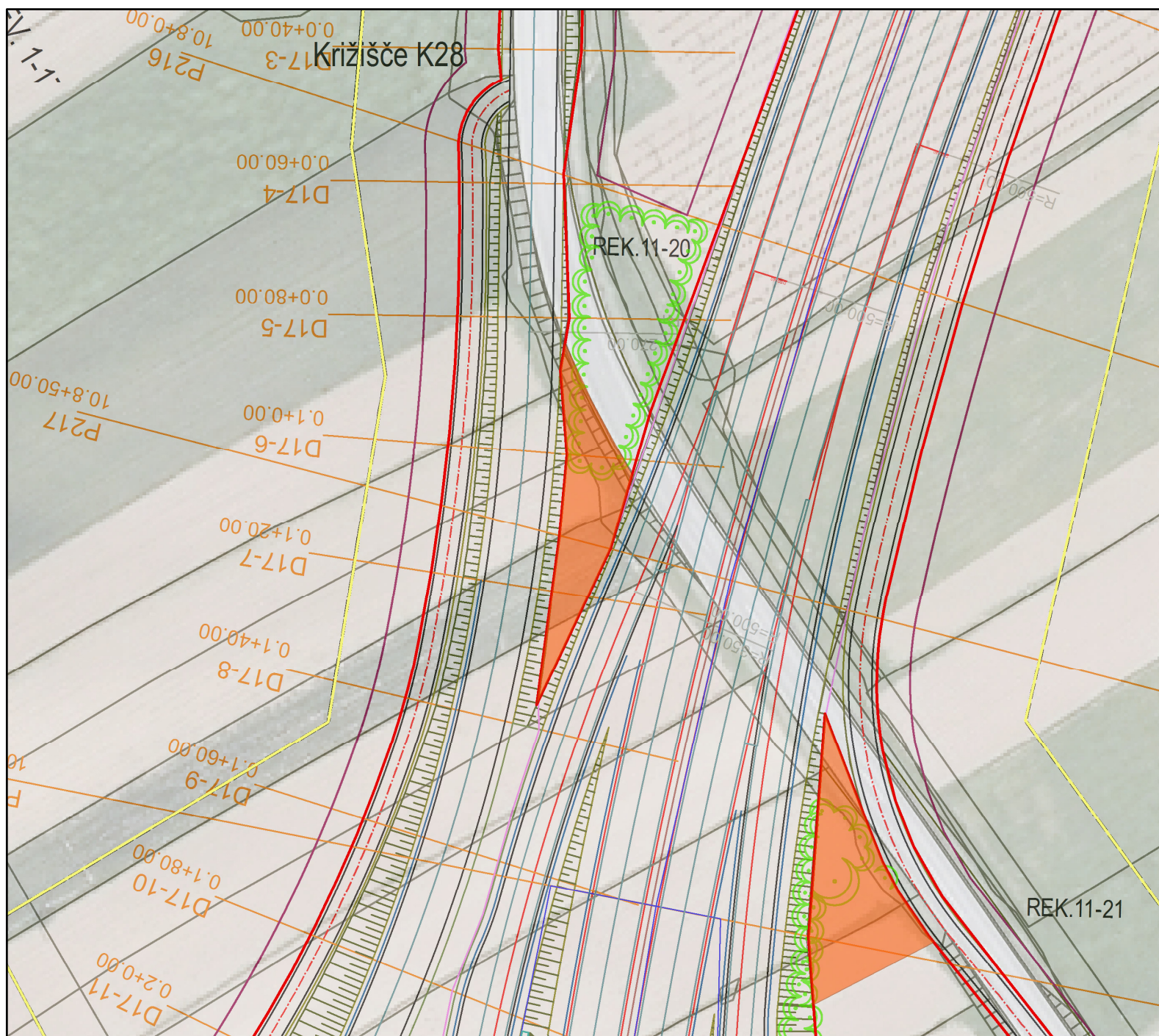
NEFUNKCIONALNA KZ NA MEJI DRIP ZA PREDLOG DPN 2016 IN UREDITVENA SITUACIJA TER GRADBENA SITUACIJA



Legenda

-  kmetijsko nefunkcionalno zemljišče
-  Meja DRIP za predlog DPN 2016
-  Meja DPN za predlog DPN 2016



0 15 30
m



Kmetijski Inštitut Slovenije
Oddelek za kmetijsko ekologijo in naravne vire
Hacquetova ulica 17, 1000 Ljubljana

Vse ostale linije in poligoni so del načrtov gradbene in ureditvene situacije

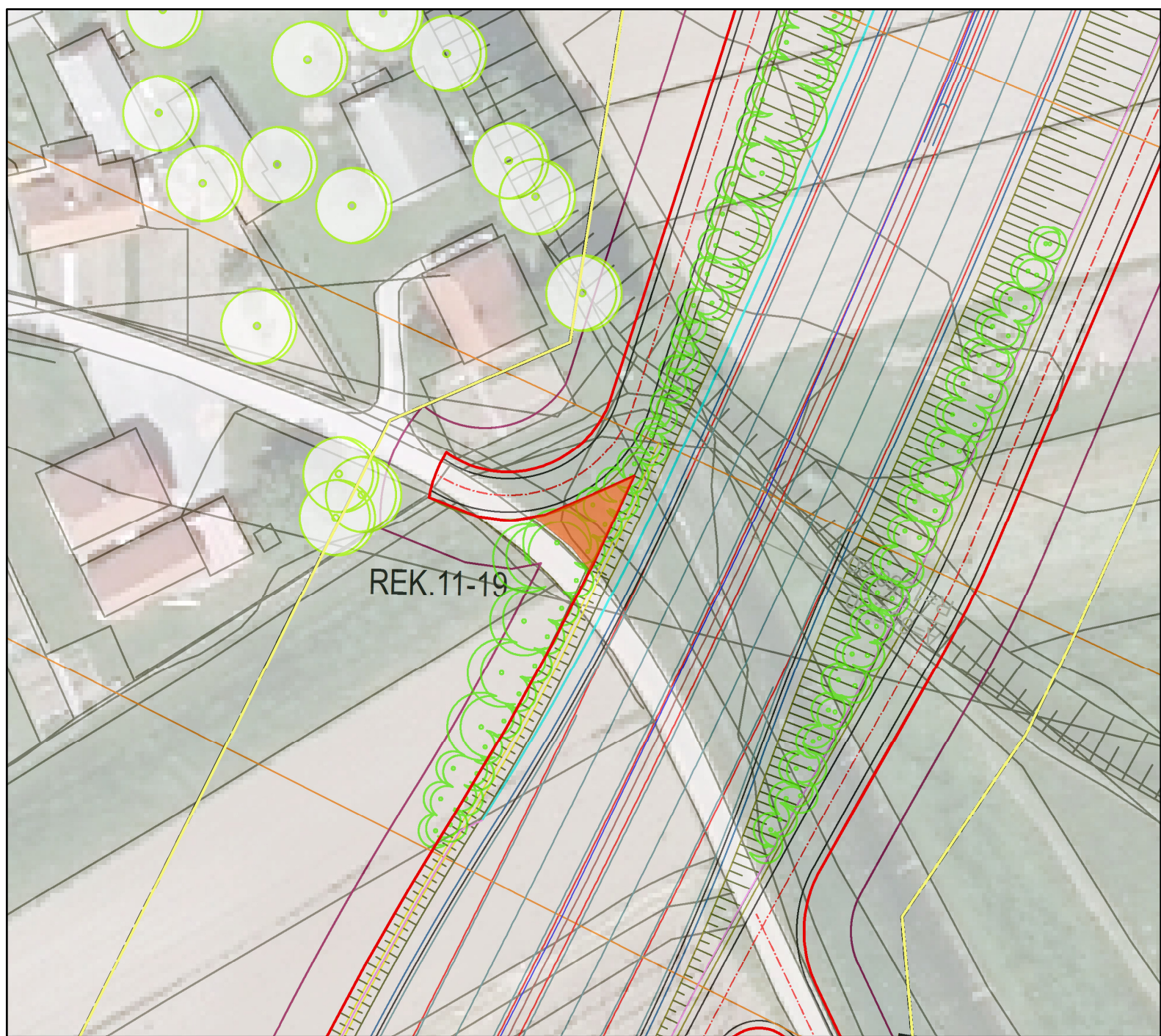
NEFUNKCIONALNA KZ NA MEJI DRIP ZA PREDLOG DPN 2016 IN UREDITVENA SITUACIJA TER GRADBENA SITUACIJA



Legenda

-  kmetijsko nefunkcionalno zemljišče
-  Meja DRIP za predlog DPN 2016
-  Meja DPN za predlog DPN 2016

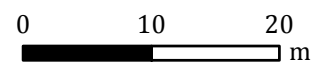

Kmetijski Inštitut Slovenije
Oddelek za kmetijsko ekologijo in naravne vire
Hacquetova ulica 17, 1000 Ljubljana

Vse ostale linije in poligoni so del načrtov gradbene in ureditvene situacije

NEFUNKCIONALNA KZ NA MEJI DRIP ZA PREDLOG DPN 2016 IN UREDITVENA SITUACIJA TER GRADBENA SITUACIJA

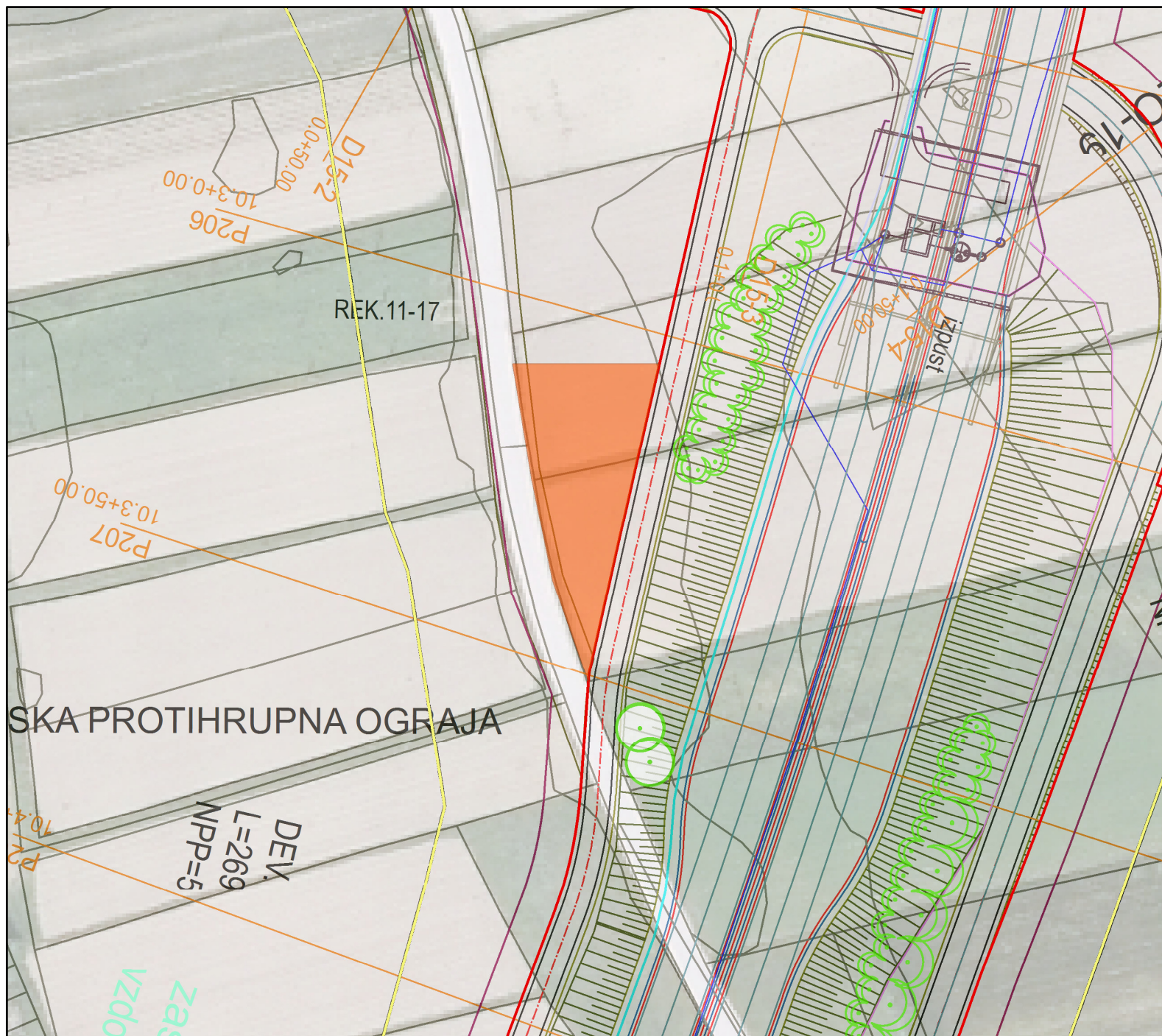

Legenda

- kmetijsko nefunkcionalno zemljišče
- Meja DRIP za predlog DPN 2016
- Meja DPN za predlog DPN 2016

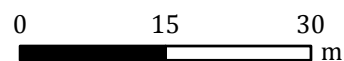



Kmetijski Inštitut Slovenije
 Oddelek za kmetijsko ekologijo in naravne vire
 Hacquetova ulica 17, 1000 Ljubljana

Vse ostale linije in poligoni so del načrtov gradbene in ureditvene situacije

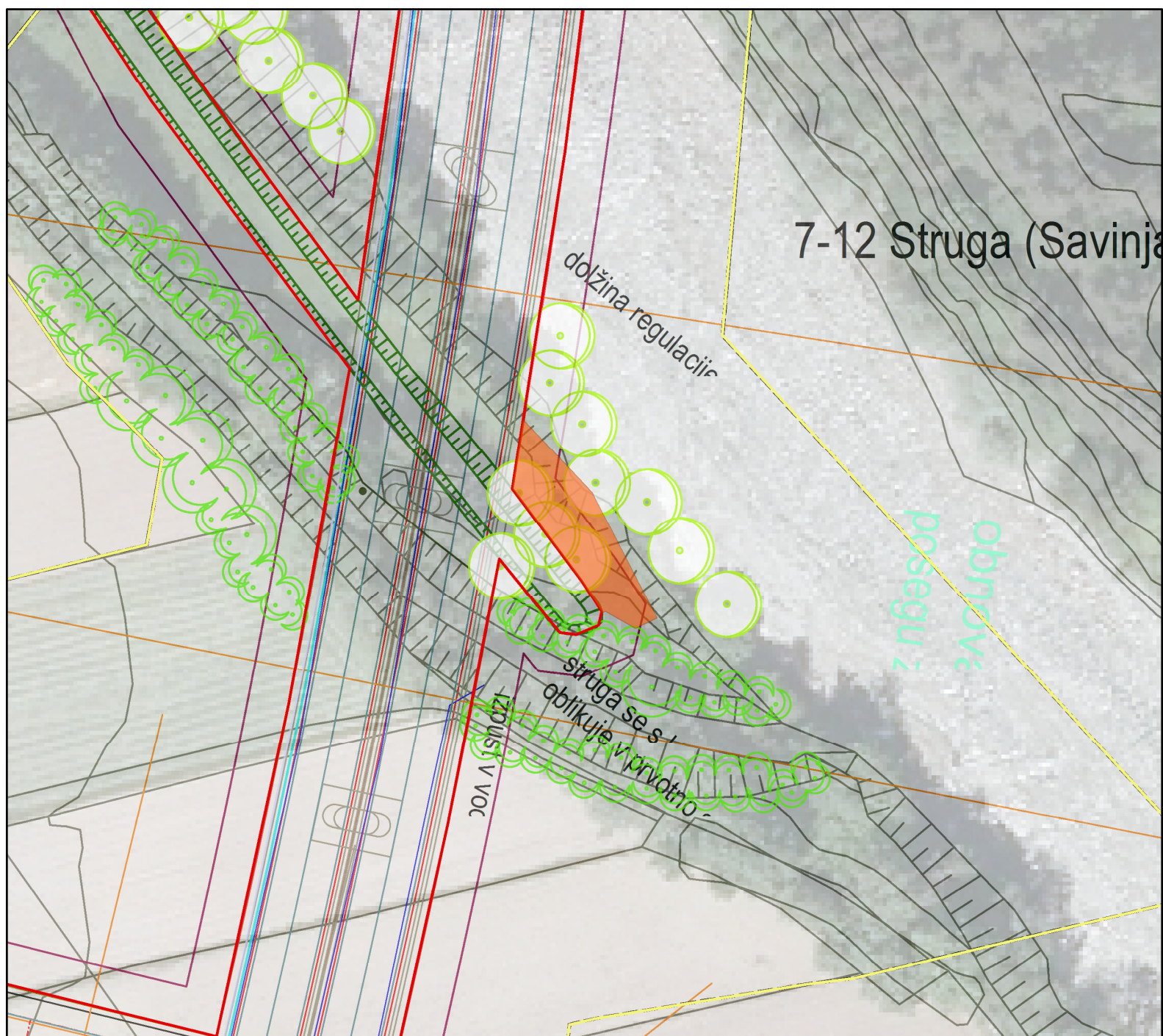
NEFUNKCIONALNA KZ NA MEJI DRIP ZA PREDLOG DPN 2016 IN UREDITVENA SITUACIJA TER GRADBENA SITUACIJA



Legenda

-  kmetijsko nefunkcionalno zemljišče
-  Meja DRIP za predlog DPN 2016
-  Meja DPN za predlog DPN 2016



0 12,5 25
m



Kmetijski Inštitut Slovenije
Oddelek za kmetijsko ekologijo in naravne vire
Hacquetova ulica 17, 1000 Ljubljana

Vse ostale linije in poligoni so del načrtov gradbene in ureditvene situacije

NEFUNKCIONALNA KZ NA MEJI DRIP ZA PREDLOG DPN 2016 IN UREDITVENA SITUACIJA TER GRADBENA SITUACIJA



Legenda

-  kmetijsko nefunkcionalno zemljišče
-  Meja DRIP za predlog DPN 2016
-  Meja DPN za predlog DPN 2016



0 12,5 25
m



Kmetijski Inštitut Slovenije
Oddelek za kmetijsko ekologijo in naravne vire
Hacquetova ulica 17, 1000 Ljubljana

Vse ostale linije in poligoni so del načrtov gradbene in ureditvene situacije

NEFUNKCIONALNA KZ NA MEJI DRIP ZA PREDLOG DPN 2016 IN UREDITVENA SITUACIJA TER GRADBENA SITUACIJA



Legenda

-  kmetijsko nefunkcionalno zemljišče
-  Meja DRIP za predlog DPN 2016
-  Meja DPN za predlog DPN 2016



0 55 110
m



Kmetijski Inštitut Slovenije
Oddelek za kmetijsko ekologijo in naravne vire
Hacquetova ulica 17, 1000 Ljubljana

Vse ostale linije in poligoni so del načrtov gradbene in ureditvene situacije

NEFUNKCIONALNA KZ NA MEJI DRIP ZA PREDLOG DPN 2016 IN UREDITVENA SITUACIJA TER GRADBENA SITUACIJA



Legenda

-  kmetijsko nefunkcionalno zemljišče
-  Meja DRIP za predlog DPN 2016
-  Meja DPN za predlog DPN 2016



0 15 30
m



Kmetijski Inštitut Slovenije
Oddelek za kmetijsko ekologijo in naravne vire
Hacquetova ulica 17, 1000 Ljubljana

Vse ostale linije in poligoni so del načrtov gradbene in ureditvene situacije

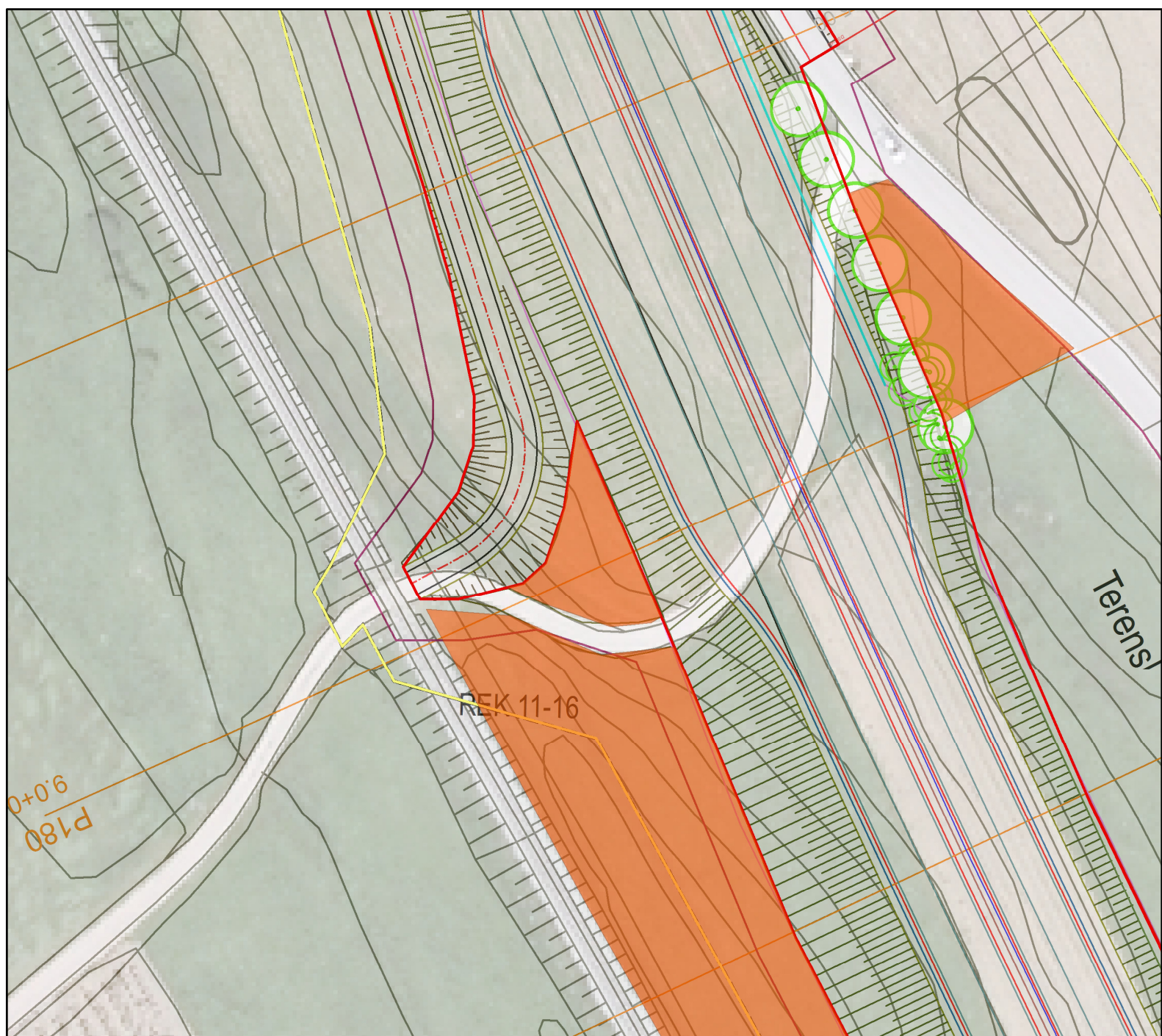
NEFUNKCIONALNA KZ NA MEJI DRIP ZA PREDLOG DPN 2016 IN UREDITVENA SITUACIJA TER GRADBENA SITUACIJA



Legenda

-  kmetijsko nefunkcionalno zemljišče
-  Meja DRIP za predlog DPN 2016
-  Meja DPN za predlog DPN 2016



0 12,5 25
m



Kmetijski Inštitut Slovenije
Oddelek za kmetijsko ekologijo in naravne vire
Hacquetova ulica 17, 1000 Ljubljana

Vse ostale linije in poligoni so del načrtov gradbene in ureditvene situacije

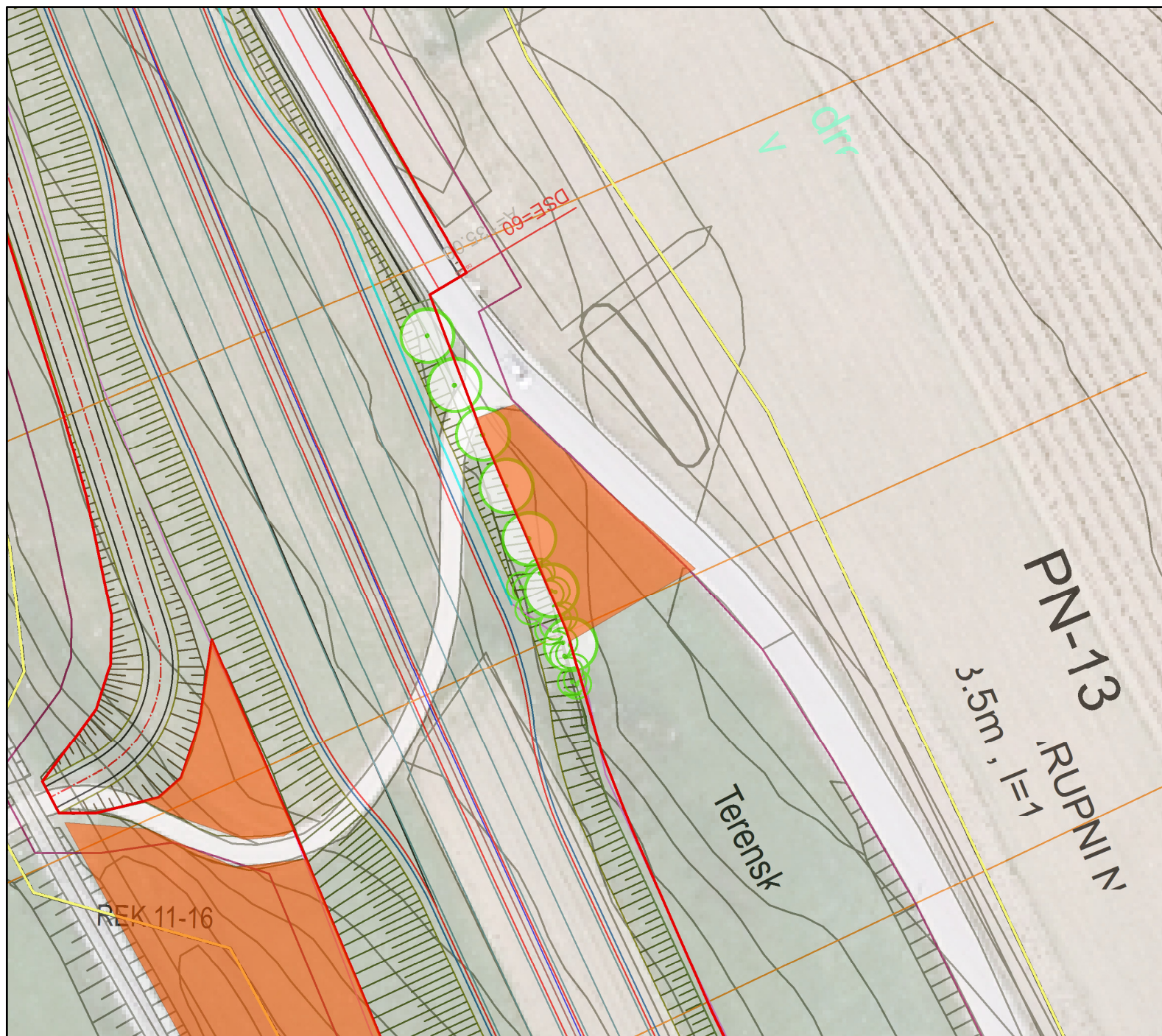
NEFUNKCIONALNA KZ NA MEJI DRIP ZA PREDLOG DPN 2016 IN UREDITVENA SITUACIJA TER GRADBENA SITUACIJA



Legenda

-  kmetijsko nefunkcionalno zemljišče
-  Meja DRIP za predlog DPN 2016
-  Meja DPN za predlog DPN 2016



0 12,5 25
m



Kmetijski Inštitut Slovenije
Oddelek za kmetijsko ekologijo in naravne vire
Hacquetova ulica 17, 1000 Ljubljana

Vse ostale linije in poligoni so del načrtov gradbene in ureditvene situacije

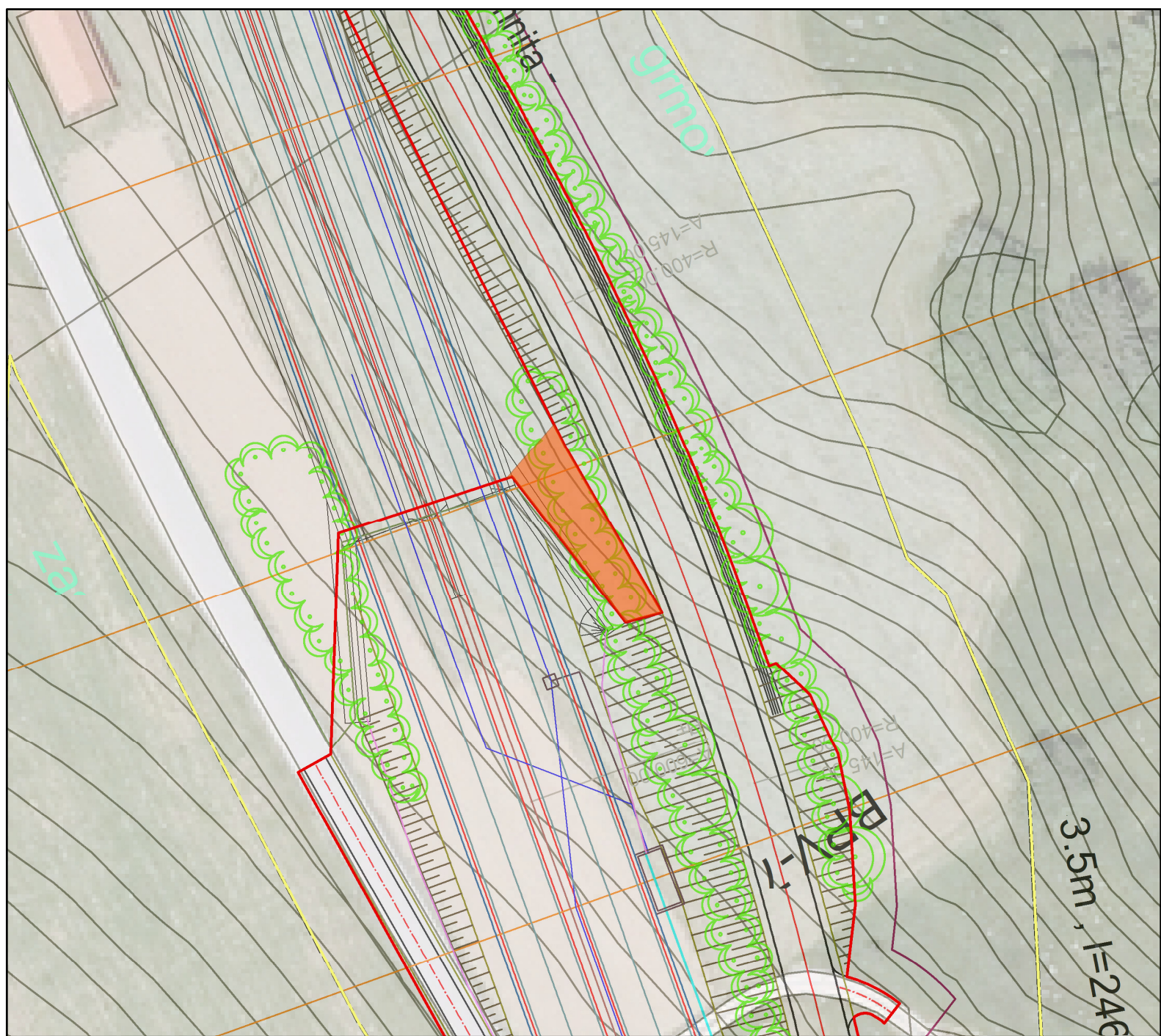
NEFUNKCIONALNA KZ NA MEJI DRIP ZA PREDLOG DPN 2016 IN UREDITVENA SITUACIJA TER GRADBENA SITUACIJA



Legenda

-  kmetijsko nefunkcionalno zemljišče
-  Meja DRIP za predlog DPN 2016
-  Meja DPN za predlog DPN 2016



0 12,5 25
m



Kmetijski Inštitut Slovenije
Oddelek za kmetijsko ekologijo in naravne vire
Hacquetova ulica 17, 1000 Ljubljana

Vse ostale linije in poligoni so del načrtov gradbene in ureditvene situacije

NEFUNKCIONALNA KZ NA MEJI DRIP ZA PREDLOG DPN 2016 IN UREDITVENA SITUACIJA TER GRADBENA SITUACIJA



Legenda

-  kmetijsko nefunkcionalno zemljišče
-  Meja DRIP za predlog DPN 2016
-  Meja DPN za predlog DPN 2016

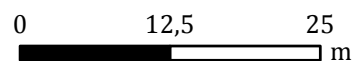

Kmetijski Inštitut Slovenije
Oddelek za kmetijsko ekologijo in naravne vire
Hacquetova ulica 17, 1000 Ljubljana

Vse ostale linije in poligoni so del načrtov gradbene in ureditvene situacije

NEFUNKCIONALNA KZ NA MEJI DRIP ZA PREDLOG DPN 2016 IN UREDITVENA SITUACIJA TER GRADBENA SITUACIJA

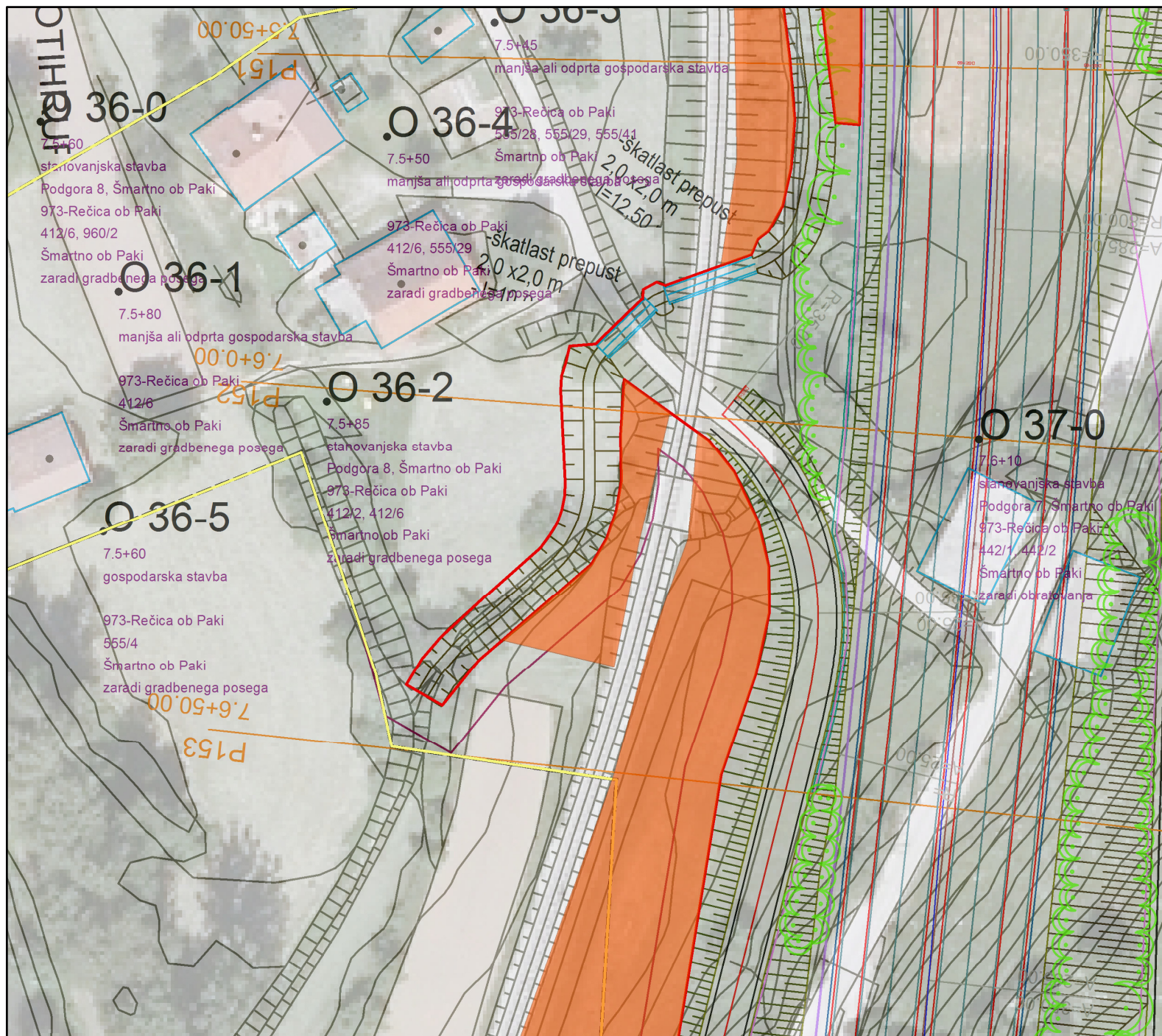

Legenda

- kmetijsko nefunkcionalno zemljišče
- Meja DRIP za predlog DPN 2016
- Meja DPN za predlog DPN 2016

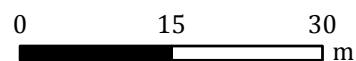

Kmetijski Inštitut Slovenije
 Oddelek za kmetijsko ekologijo in naravne vire
 Hacquetova ulica 17, 1000 Ljubljana

Vse ostale linije in poligoni so del načrtov gradbene in ureditvene situacije

NEFUNKCIONALNA KZ NA MEJI DRIP ZA PREDLOG DPN 2016 IN UREDITVENA SITUACIJA TER GRADBENA SITUACIJA

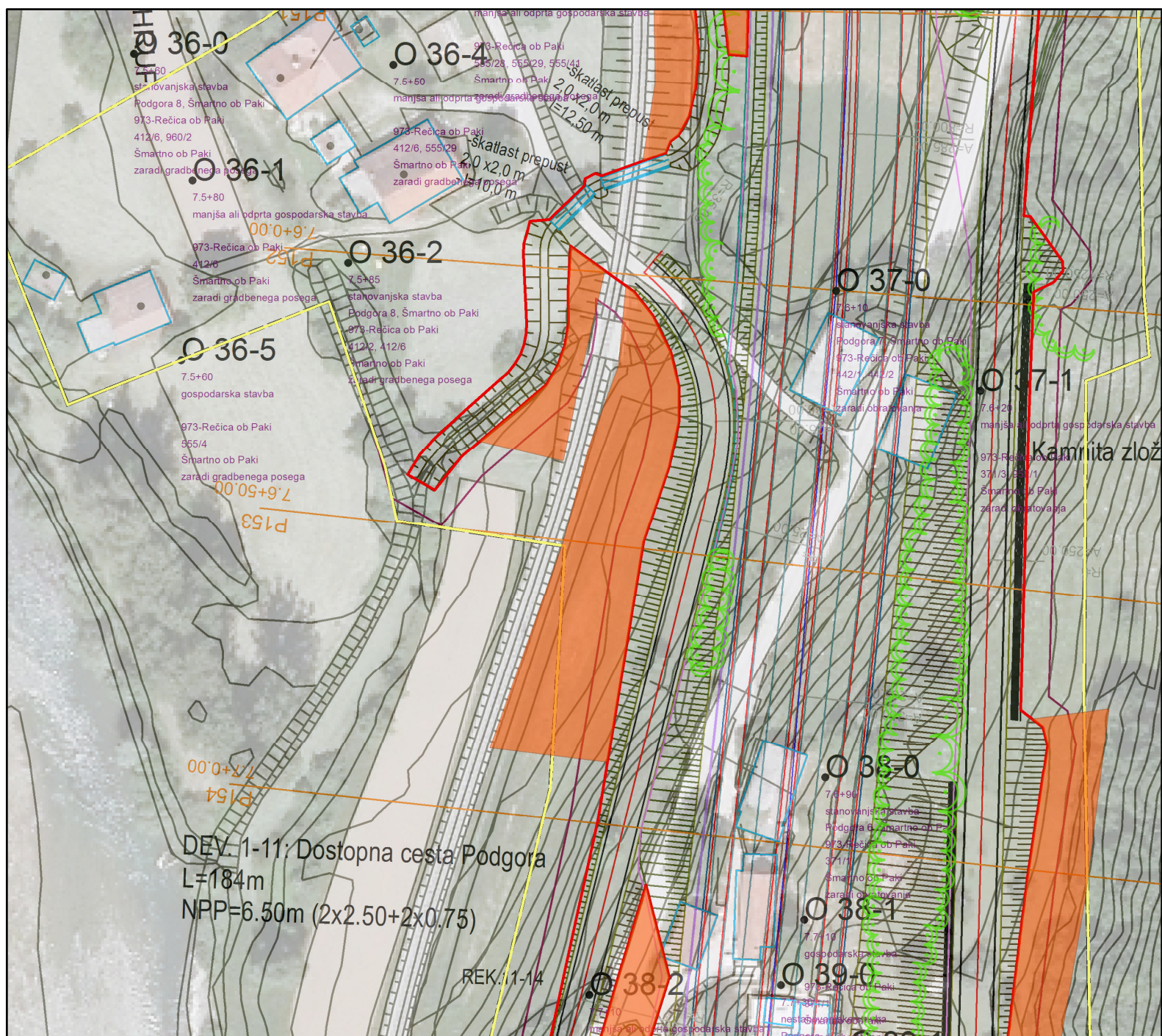

Legenda

- kmetijsko nefunkcionalno zemljišče
- Meja DRIP za predlog DPN 2016
- Meja DPN za predlog DPN 2016

Vse ostale linije in poligoni so del načrtov gradbene in ureditvene situacije

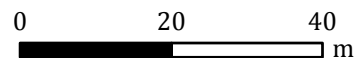

Kmetijski Inštitut Slovenije
 Oddelek za kmetijsko ekologijo in naravne vire
 Hacquetova ulica 17, 1000 Ljubljana

NEFUNKCIONALNA KZ NA MEJI DRIP ZA PREDLOG DPN 2016 IN UREDITVENA SITUACIJA TER GRADBENA SITUACIJA

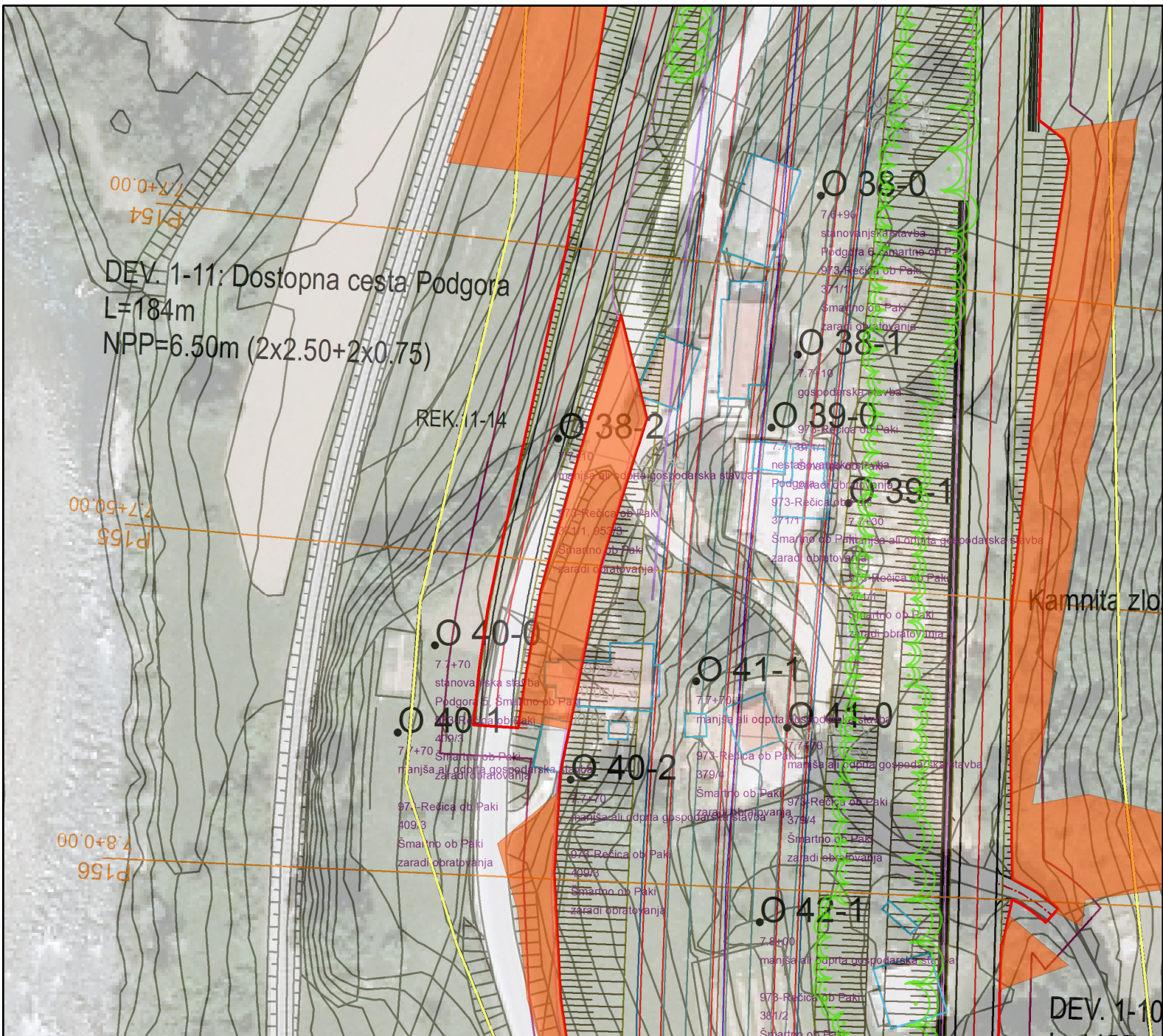

Legenda

- kmetijsko nefunkcionalno zemljišče
- Meja DRIP za predlog DPN 2016
- Meja DPN za predlog DPN 2016

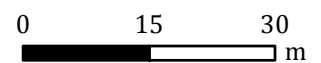

Kmetijski Inštitut Slovenije
 Oddelek za kmetijsko ekologijo in naravne vire
 Hacquetova ulica 17, 1000 Ljubljana

Vse ostale linije in poligoni so del načrtov gradbene in ureditvene situacije

NEFUNKCIONALNA KZ NA MEJI DRIP ZA PREDLOG DPN 2016 IN UREDITVENA SITUACIJA TER GRADBENA SITUACIJA

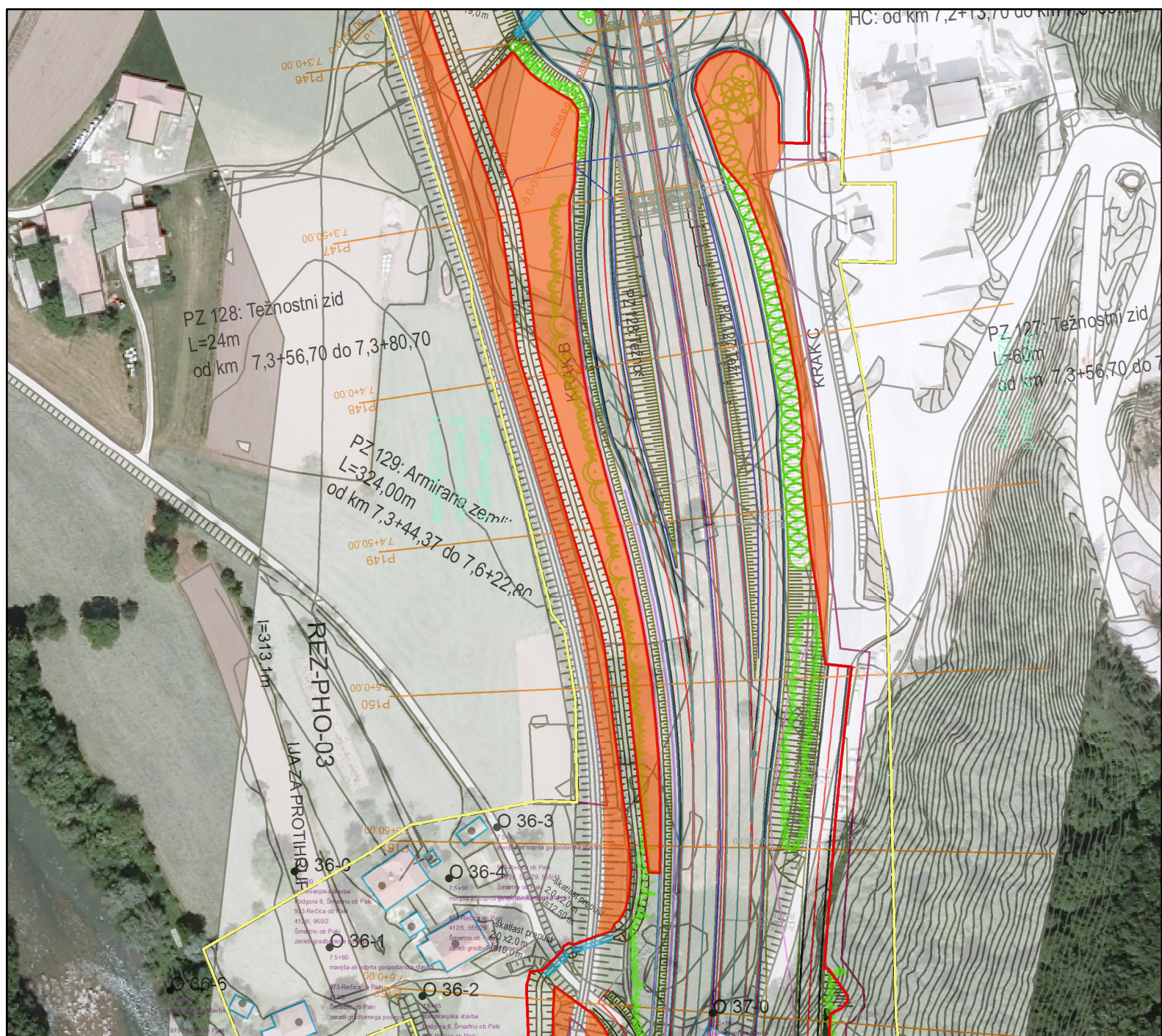

Legenda

- kmetijsko nefunkcionalno zemljišče
- Meja DRIP za predlog DPN 2016
- Meja DPN za predlog DPN 2016

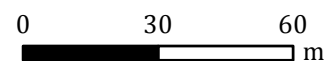



Kmetijski Inštitut Slovenije
 Oddelek za kmetijsko ekologijo in naravne vire
 Hacquetova ulica 17, 1000 Ljubljana

Vse ostale linije in poligoni so del načrtov gradbene in ureditvene situacije

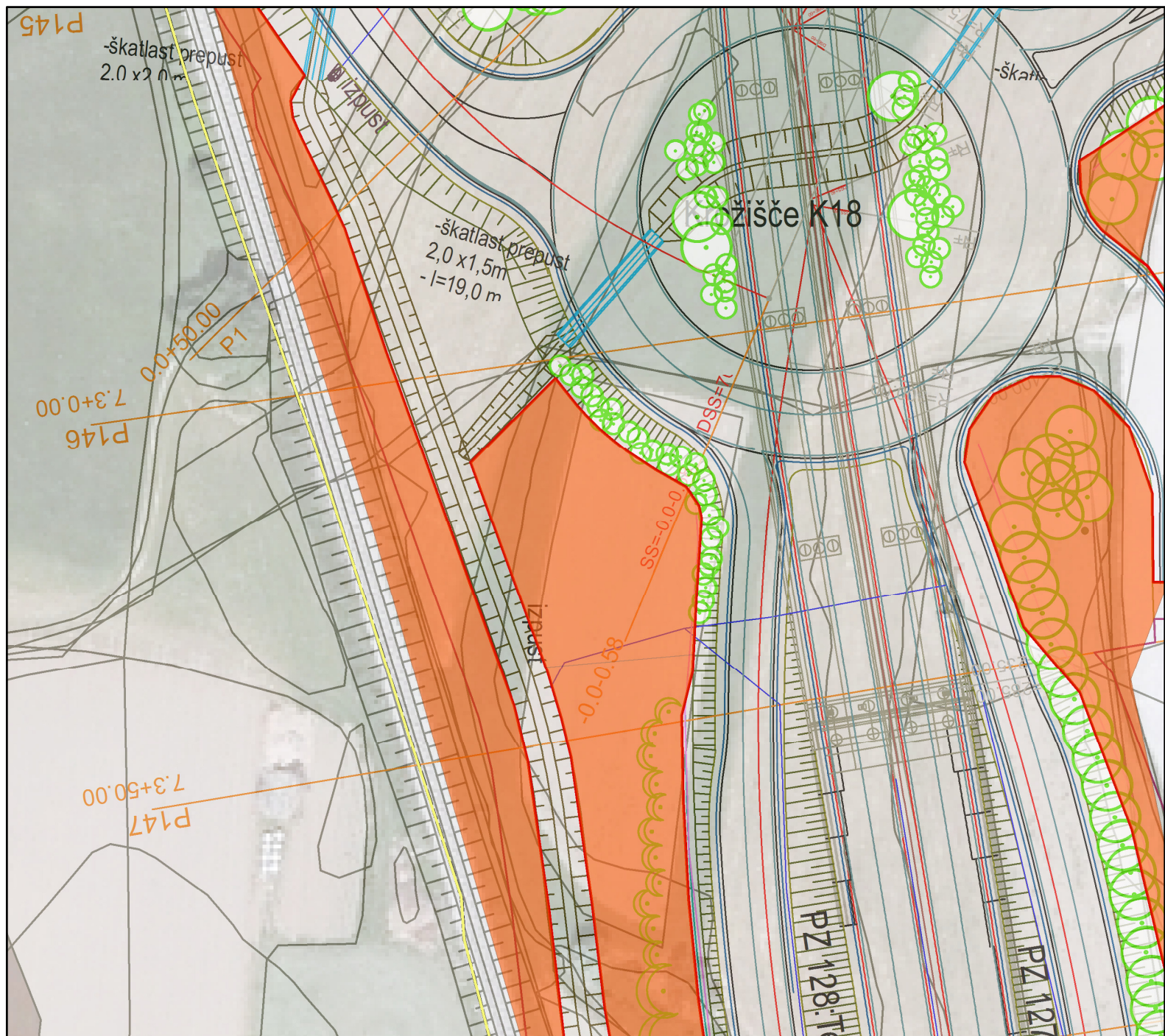
NEFUNKCIONALNA KZ NA MEJI DRIP ZA PREDLOG DPN 2016 IN UREDITVENA SITUACIJA TER GRADBENA SITUACIJA



Legenda

-  kmetijsko nefunkcionalno zemljišče
-  Meja DRIP za predlog DPN 2016
-  Meja DPN za predlog DPN 2016

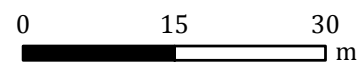

Kmetijski Inštitut Slovenije
Oddelek za kmetijsko ekologijo in naravne vire
Hacquetova ulica 17, 1000 Ljubljana

Vse ostale linije in poligoni so del načrtov gradbene in ureditvene situacije

NEFUNKCIONALNA KZ NA MEJI DRIP ZA PREDLOG DPN 2016 IN UREDITVENA SITUACIJA TER GRADBENA SITUACIJA

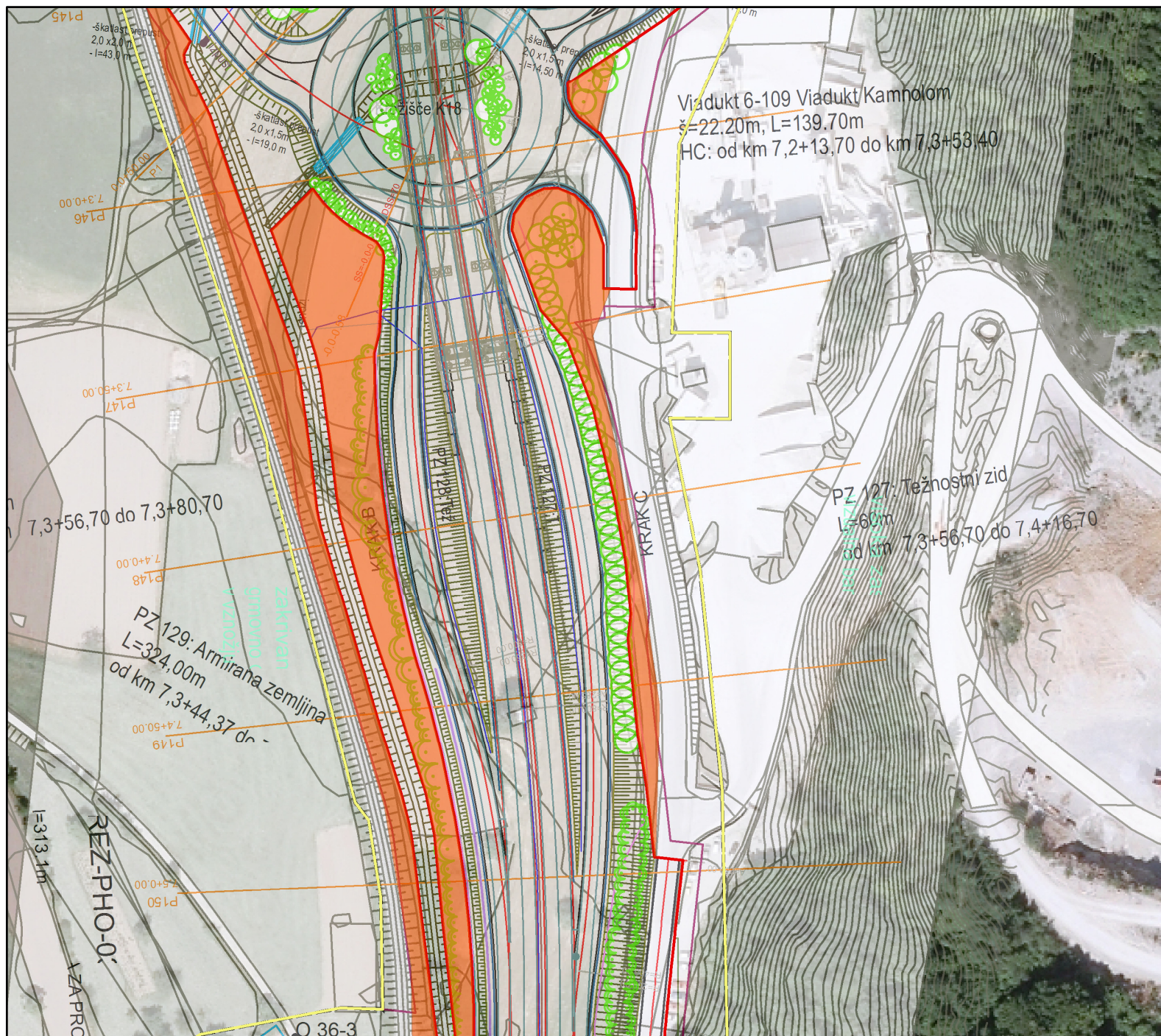

Legenda

- kmetijsko nefunkcionalno zemljišče
- Meja DRIP za predlog DPN 2016
- Meja DPN za predlog DPN 2016

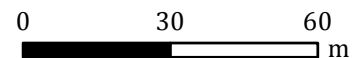



Kmetijski Inštitut Slovenije
 Oddelek za kmetijsko ekologijo in naravne vire
 Hacquetova ulica 17, 1000 Ljubljana

Vse ostale linije in poligoni so del načrtov gradbene in ureditvene situacije

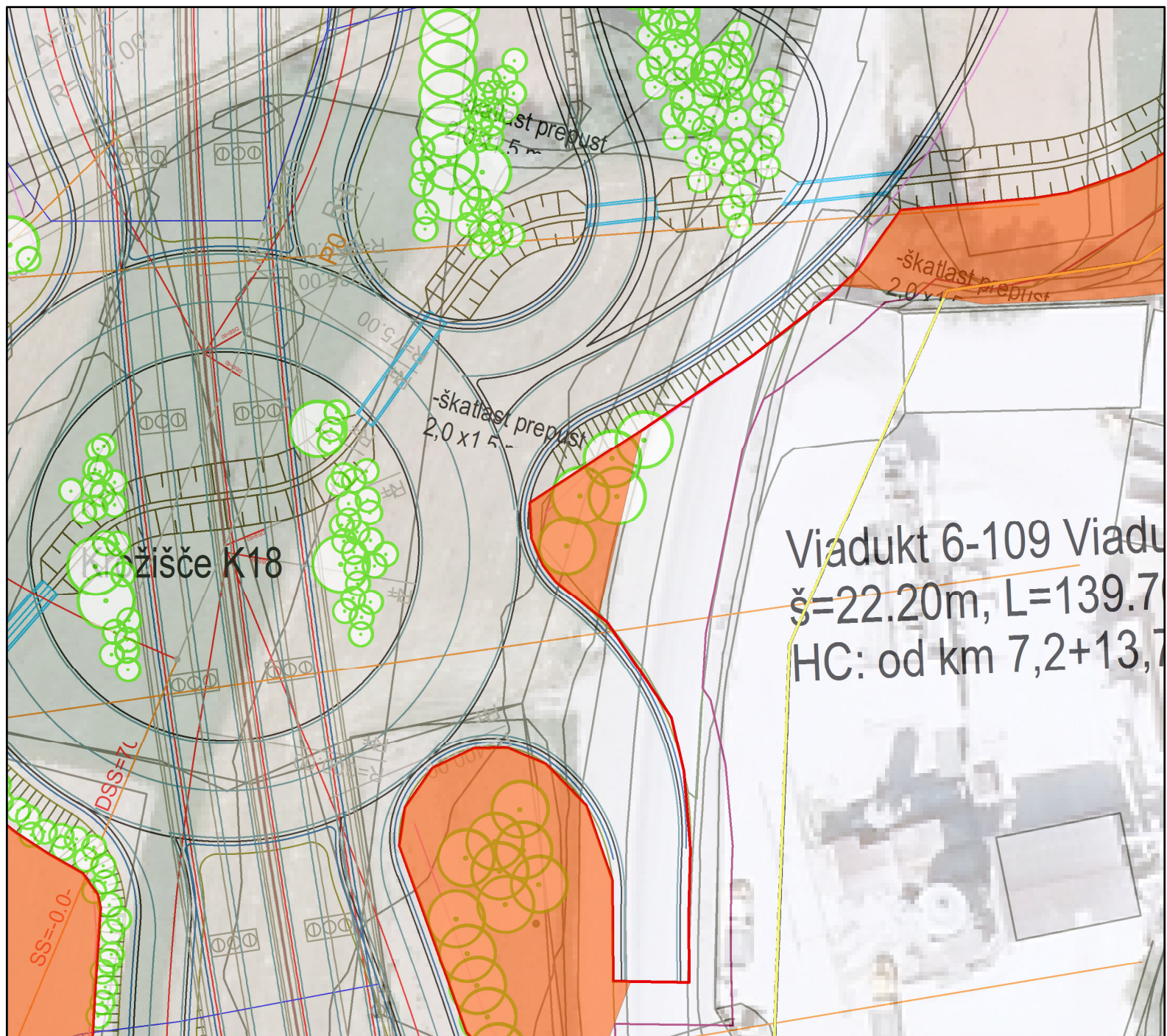
NEFUNKCIONALNA KZ NA MEJI DRIP ZA PREDLOG DPN 2016 IN UREDITVENA SITUACIJA TER GRADBENA SITUACIJA



Legenda

-  kmetijsko nefunkcionalno zemljišče
-  Meja DRIP za predlog DPN 2016
-  Meja DPN za predlog DPN 2016



0 12,5 25
m



Kmetijski Inštitut Slovenije
Oddelek za kmetijsko ekologijo in naravne vire
Hacquetova ulica 17, 1000 Ljubljana

Vse ostale linije in poligoni so del načrtov gradbene in ureditvene situacije

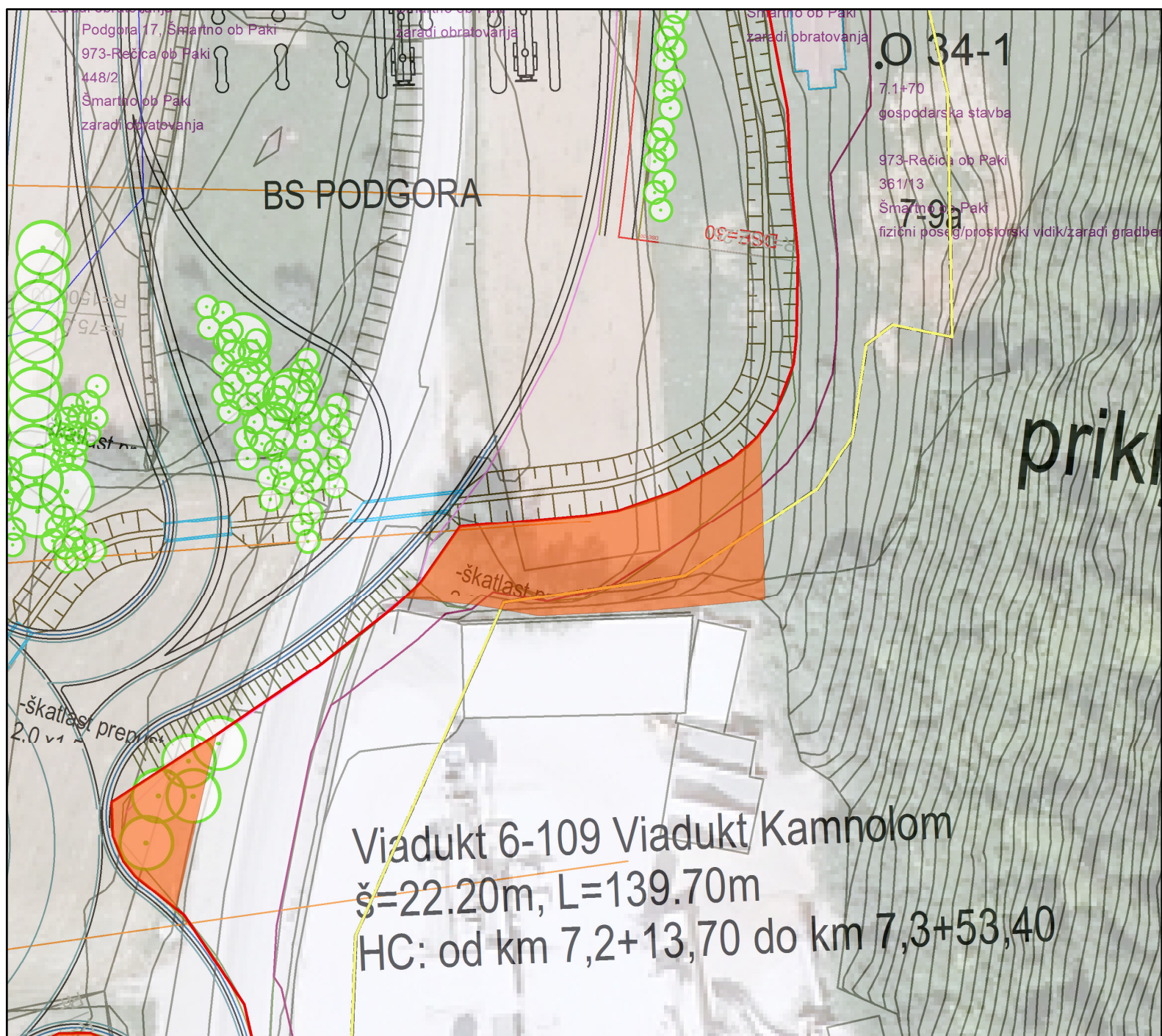
NEFUNKCIONALNA KZ NA MEJI DRIP ZA PREDLOG DPN 2016 IN UREDITVENA SITUACIJA TER GRADBENA SITUACIJA



Legenda

-  kmetijsko nefunkcionalno zemljišče
-  Meja DRIP za predlog DPN 2016
-  Meja DPN za predlog DPN 2016

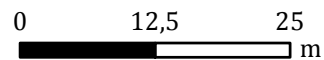



Kmetijski Inštitut Slovenije
Oddelek za kmetijsko ekologijo in naravne vire
Hacquetova ulica 17, 1000 Ljubljana

Vse ostale linije in poligoni so del načrtov gradbene in ureditvene situacije

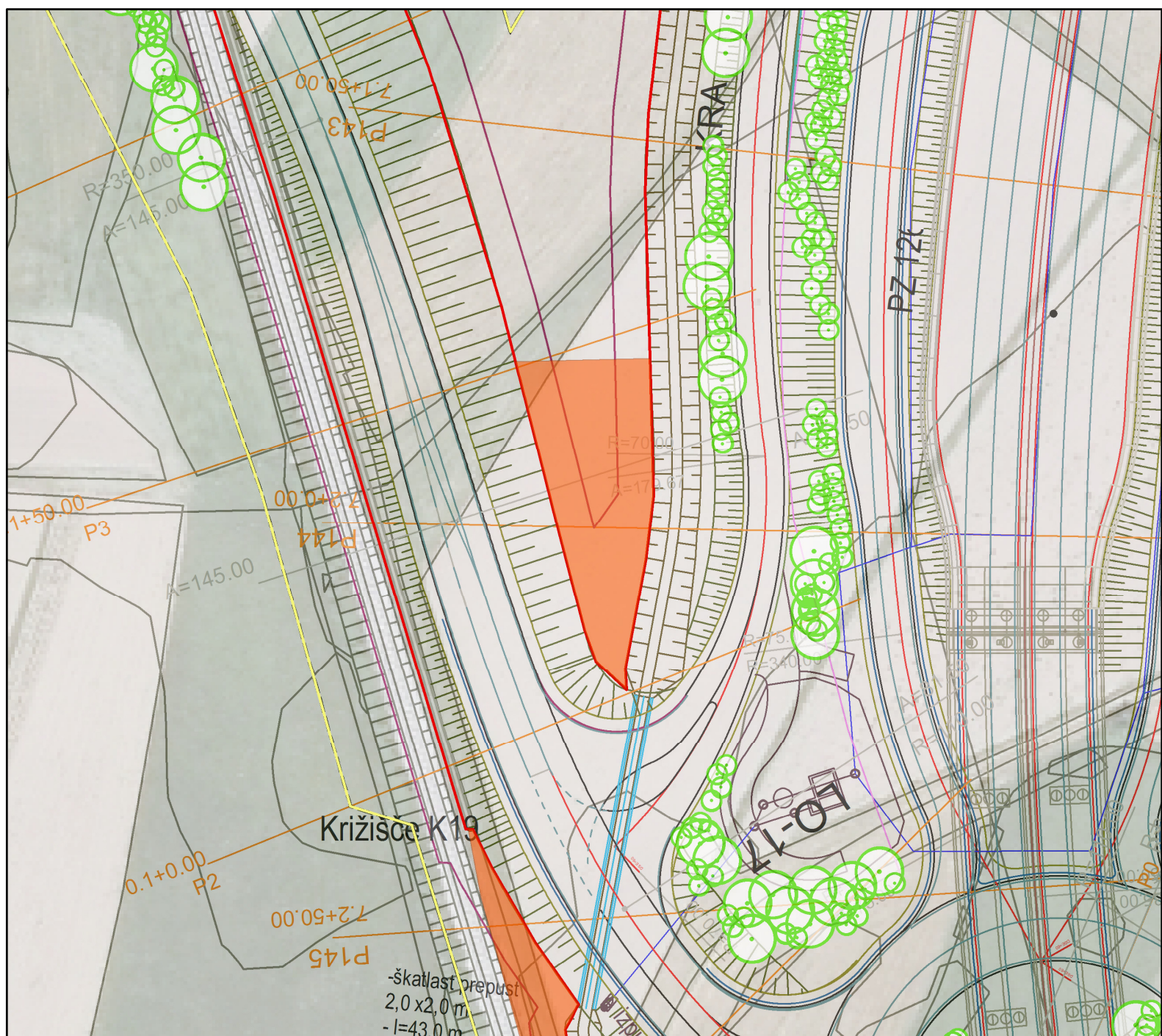
NEFUNKCIONALNA KZ NA MEJI DRIP ZA PREDLOG DPN 2016 IN UREDITVENA SITUACIJA TER GRADBENA SITUACIJA



Legenda

-  kmetijsko nefunkcionalno zemljišče
-  Meja DRIP za predlog DPN 2016
-  Meja DPN za predlog DPN 2016



0 15 30
m

Kmetijski Inštitut Slovenije
Oddelek za kmetijsko ekologijo in naravne vire
Hacquetova ulica 17, 1000 Ljubljana

Vse ostale linije in poligoni so del načrtov gradbene in ureditvene situacije

NEFUNKCIONALNA KZ NA MEJI DRIP ZA PREDLOG DPN 2016 IN UREDITVENA SITUACIJA TER GRADBENA SITUACIJA

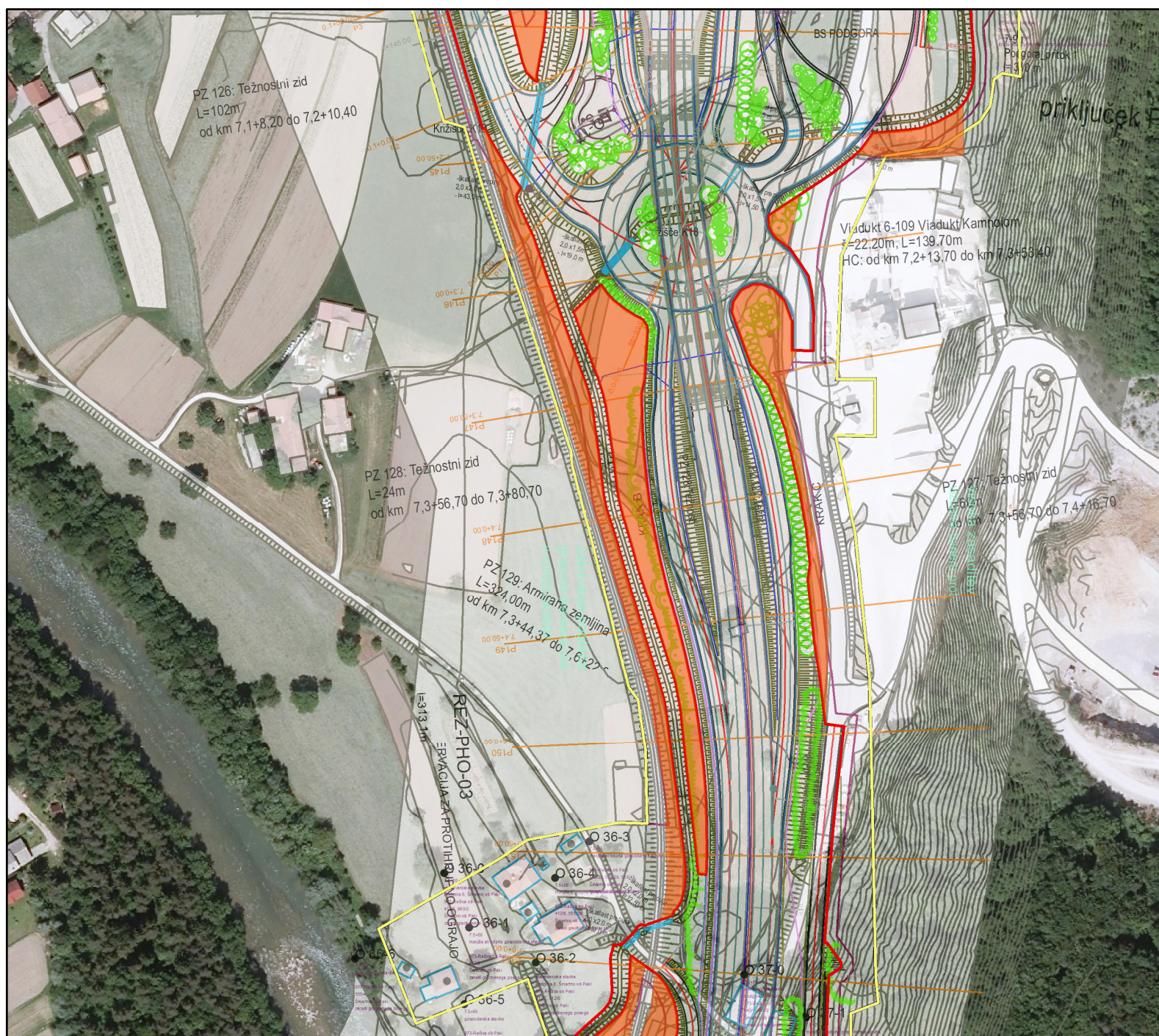

Legenda

- kmetijsko nefunkcionalno zemljišče
- Meja DRIP za predlog DPN 2016
- Meja DPN za predlog DPN 2016

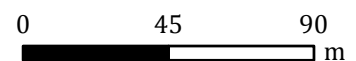



Kmetijski Inštitut Slovenije
 Oddelek za kmetijsko ekologijo in naravne vire
 Hacquetova ulica 17, 1000 Ljubljana

Vse ostale linije in poligoni so del načrtov gradbene in ureditvene situacije

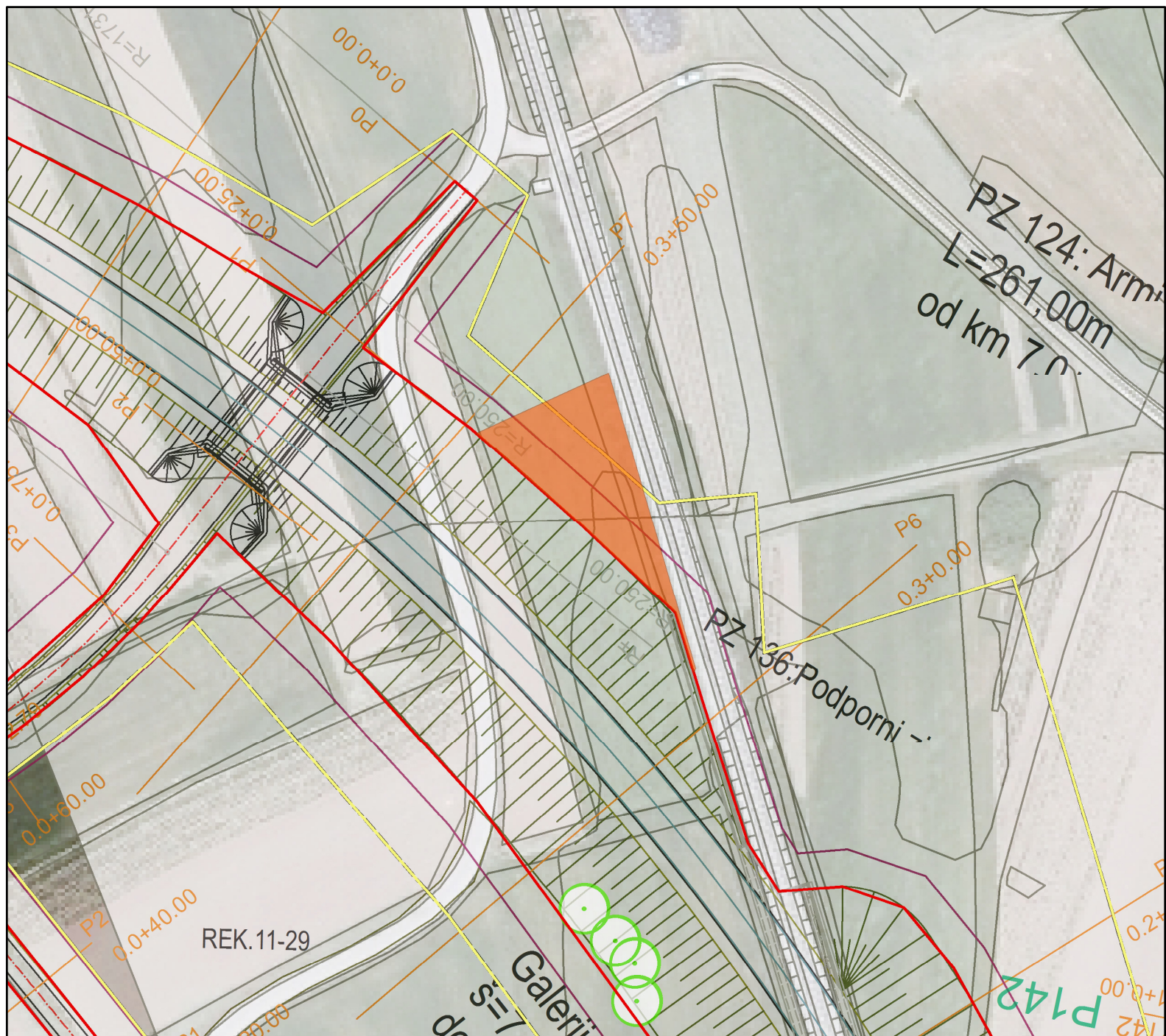
NEFUNKCIONALNA KZ NA MEJI DRIP ZA PREDLOG DPN 2016 IN UREDITVENA SITUACIJA TER GRADBENA SITUACIJA



Legenda

-  kmetijsko nefunkcionalno zemljišče
-  Meja DRIP za predlog DPN 2016
-  Meja DPN za predlog DPN 2016



0 15 30
m



Kmetijski Inštitut Slovenije
Oddelek za kmetijsko ekologijo in naravne vire
Hacquetova ulica 17, 1000 Ljubljana

Vse ostale linije in poligoni so del načrtov gradbene in ureditvene situacije

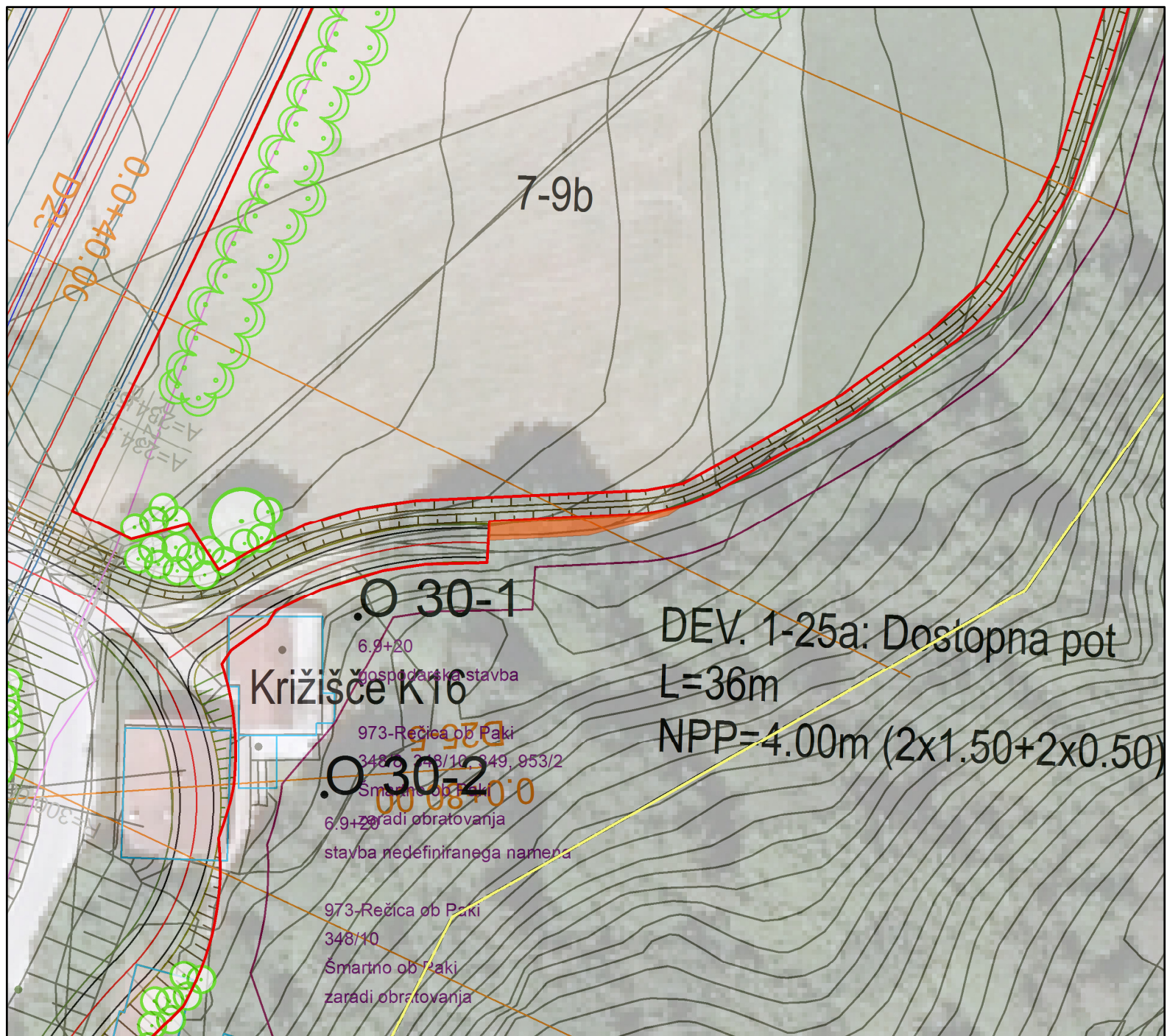
NEFUNKCIONALNA KZ NA MEJI DRIP ZA PREDLOG DPN 2016 IN UREDITVENA SITUACIJA TER GRADBENA SITUACIJA



Legenda

-  kmetijsko nefunkcionalno zemljišče
-  Meja DRIP za predlog DPN 2016
-  Meja DPN za predlog DPN 2016



0 10 20
m

Kmetijski Inštitut Slovenije
Oddelek za kmetijsko ekologijo in naravne vire
Hacquetova ulica 17, 1000 Ljubljana

Vse ostale linije in poligoni so del načrtov gradbene in ureditvene situacije

NEFUNKCIONALNA KZ NA MEJI DRIP ZA PREDLOG DPN 2016 IN UREDITVENA SITUACIJA TER GRADBENA SITUACIJA

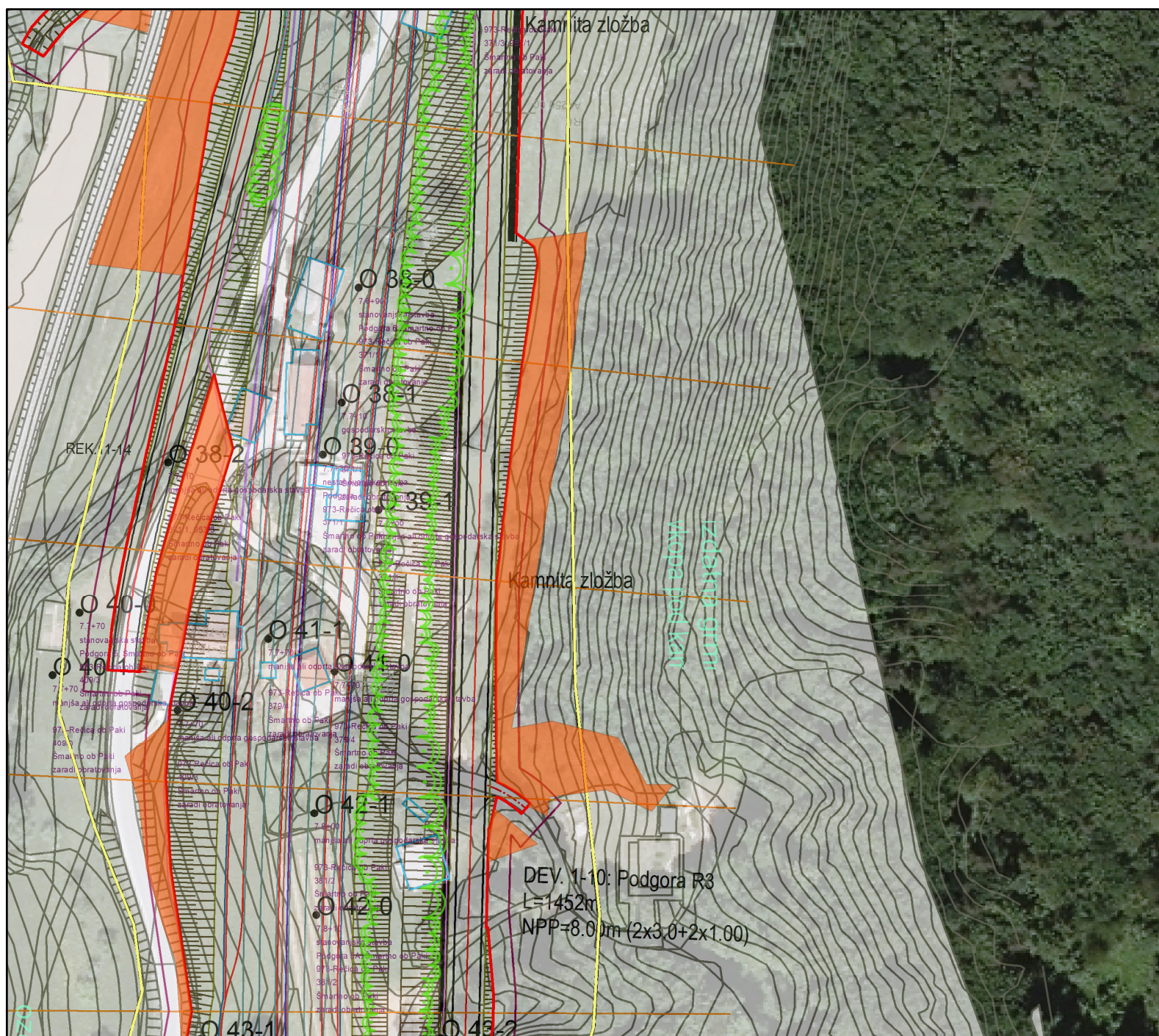

Legenda

- kmetijsko nefunkcionalno zemljišče
- Meja DRIP za predlog DPN 2016
- Meja DPN za predlog DPN 2016

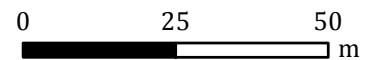

Kmetijski Inštitut Slovenije
 Oddelek za kmetijsko ekologijo in naravne vire
 Hacquetova ulica 17, 1000 Ljubljana

Vse ostale linije in poligoni so del načrtov gradbene in ureditvene situacije

NEFUNKCIONALNA KZ NA MEJI DRIP ZA PREDLOG DPN 2016 IN UREDITVENA SITUACIJA TER GRADBENA SITUACIJA

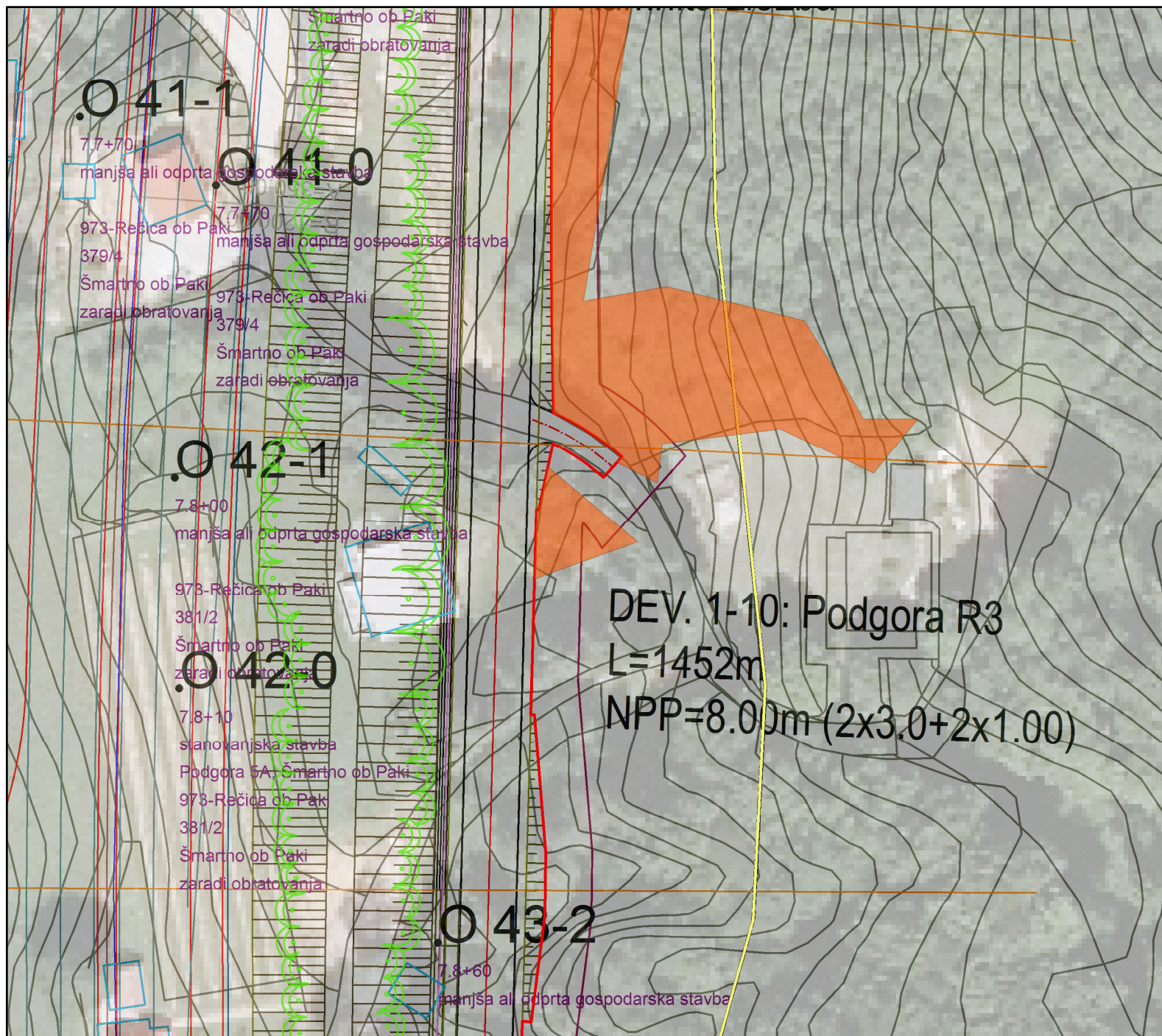

Legenda

- kmetijsko nefunkcionalno zemljišče
- Meja DRIP za predlog DPN 2016
- Meja DPN za predlog DPN 2016

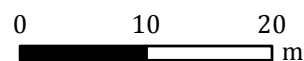

Kmetijski Inštitut Slovenije
 Oddelek za kmetijsko ekologijo in naravne vire
 Hacquetova ulica 17, 1000 Ljubljana

Vse ostale linije in poligoni so del načrtov gradbene in ureditvene situacije

NEFUNKCIONALNA KZ NA MEJI DRIP ZA PREDLOG DPN 2016 IN UREDITVENA SITUACIJA TER GRADBENA SITUACIJA

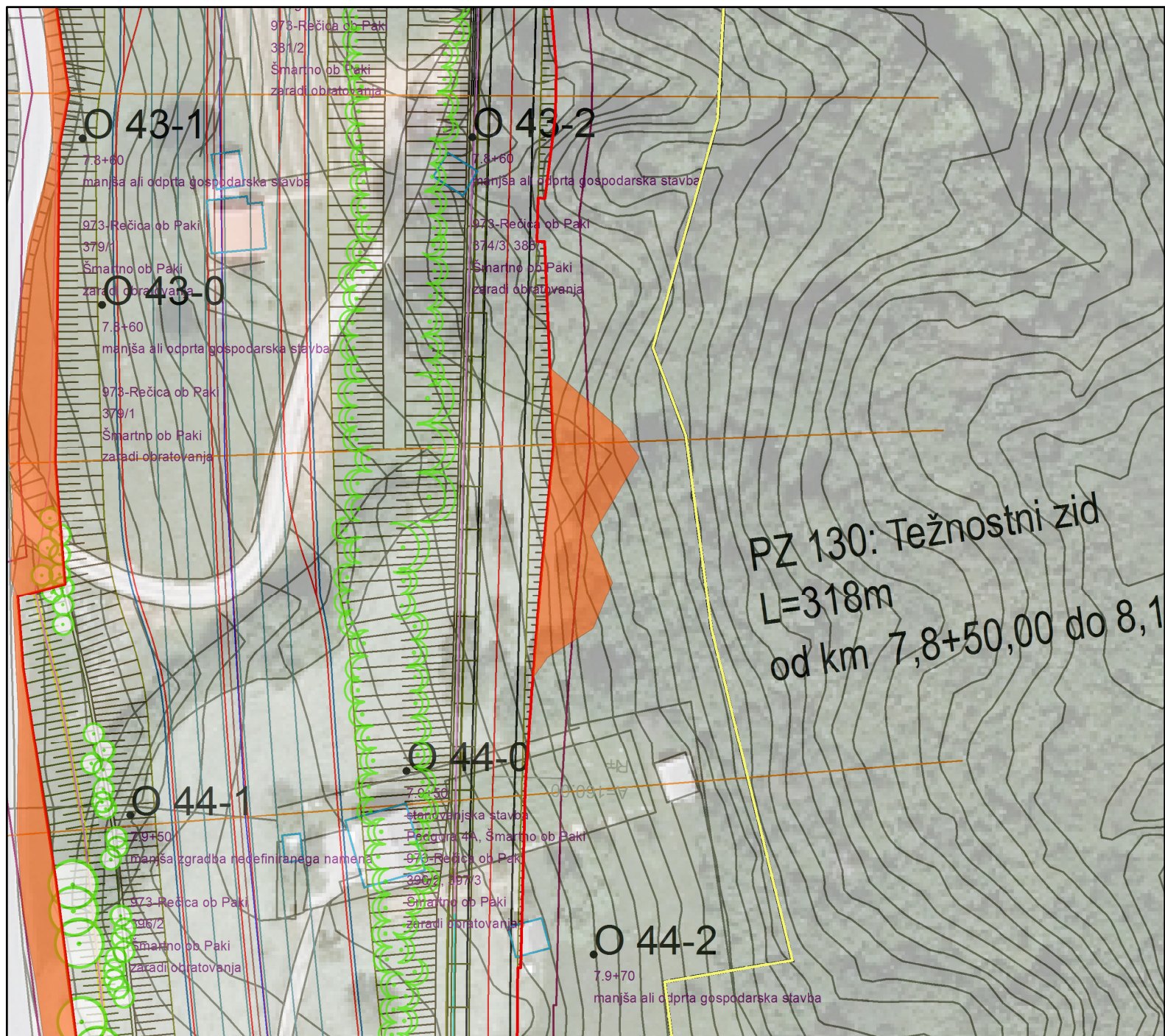

Legenda

- kmetijsko nefunkcionalno zemljišče
- Meja DRIP za predlog DPN 2016
- Meja DPN za predlog DPN 2016

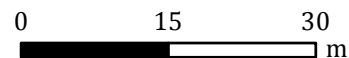

Kmetijski Inštitut Slovenije
 Oddelek za kmetijsko ekologijo in naravne vire
 Hacquetova ulica 17, 1000 Ljubljana

Vse ostale linije in poligoni so del načrtov gradbene in ureditvene situacije

NEFUNKCIONALNA KZ NA MEJI DRIP ZA PREDLOG DPN 2016 IN UREDITVENA SITUACIJA TER GRADBENA SITUACIJA

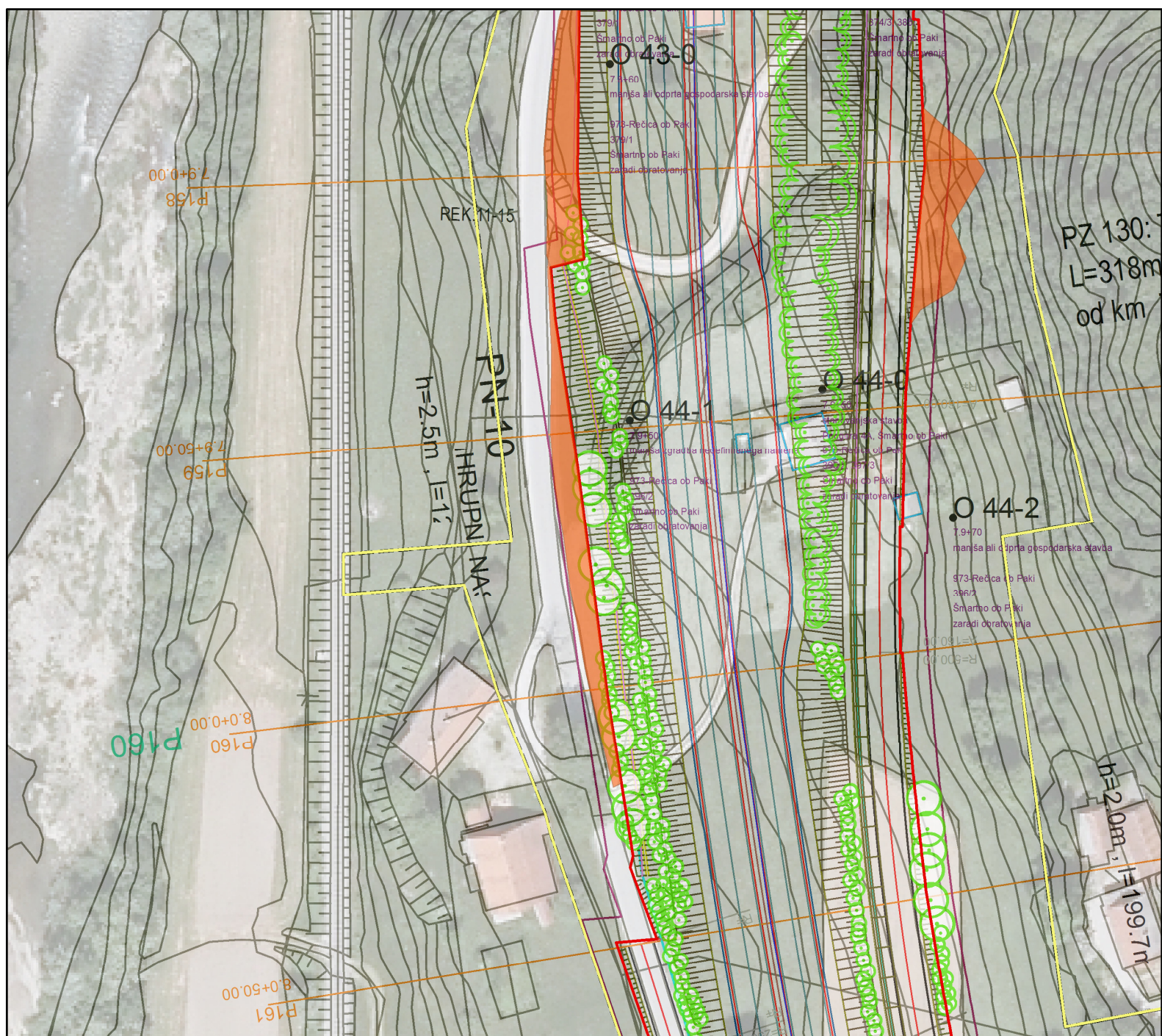

Legenda

- kmetijsko nefunkcionalno zemljišče
- Meja DRIP za predlog DPN 2016
- Meja DPN za predlog DPN 2016

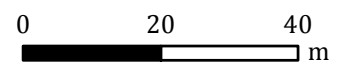

Kmetijski Inštitut Slovenije
 Oddelek za kmetijsko ekologijo in naravne vire
 Hacquetova ulica 17, 1000 Ljubljana

Vse ostale linije in poligoni so del načrtov gradbene in ureditvene situacije

NEFUNKCIONALNA KZ NA MEJI DRIP ZA PREDLOG DPN 2016 IN UREDITVENA SITUACIJA TER GRADBENA SITUACIJA

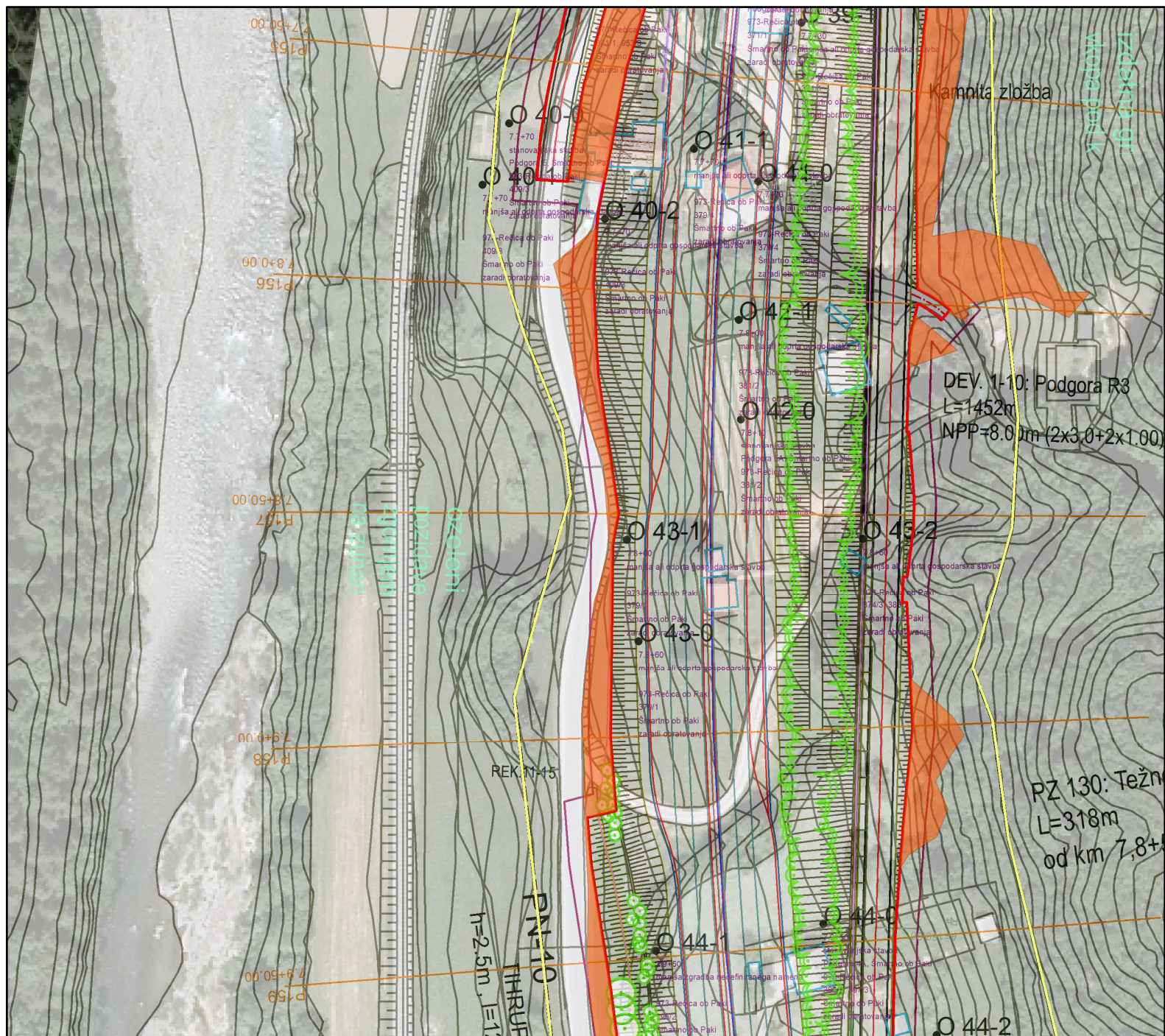

Legenda

- kmetijsko nefunkcionalno zemljišče
- Meja DRIP za predlog DPN 2016
- Meja DPN za predlog DPN 2016

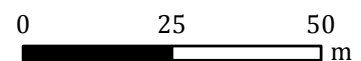



Kmetijski Inštitut Slovenije
 Oddelek za kmetijsko ekologijo in naravne vire
 Hacquetova ulica 17, 1000 Ljubljana

Vse ostale linije in poligoni so del načrtov gradbene in ureditvene situacije

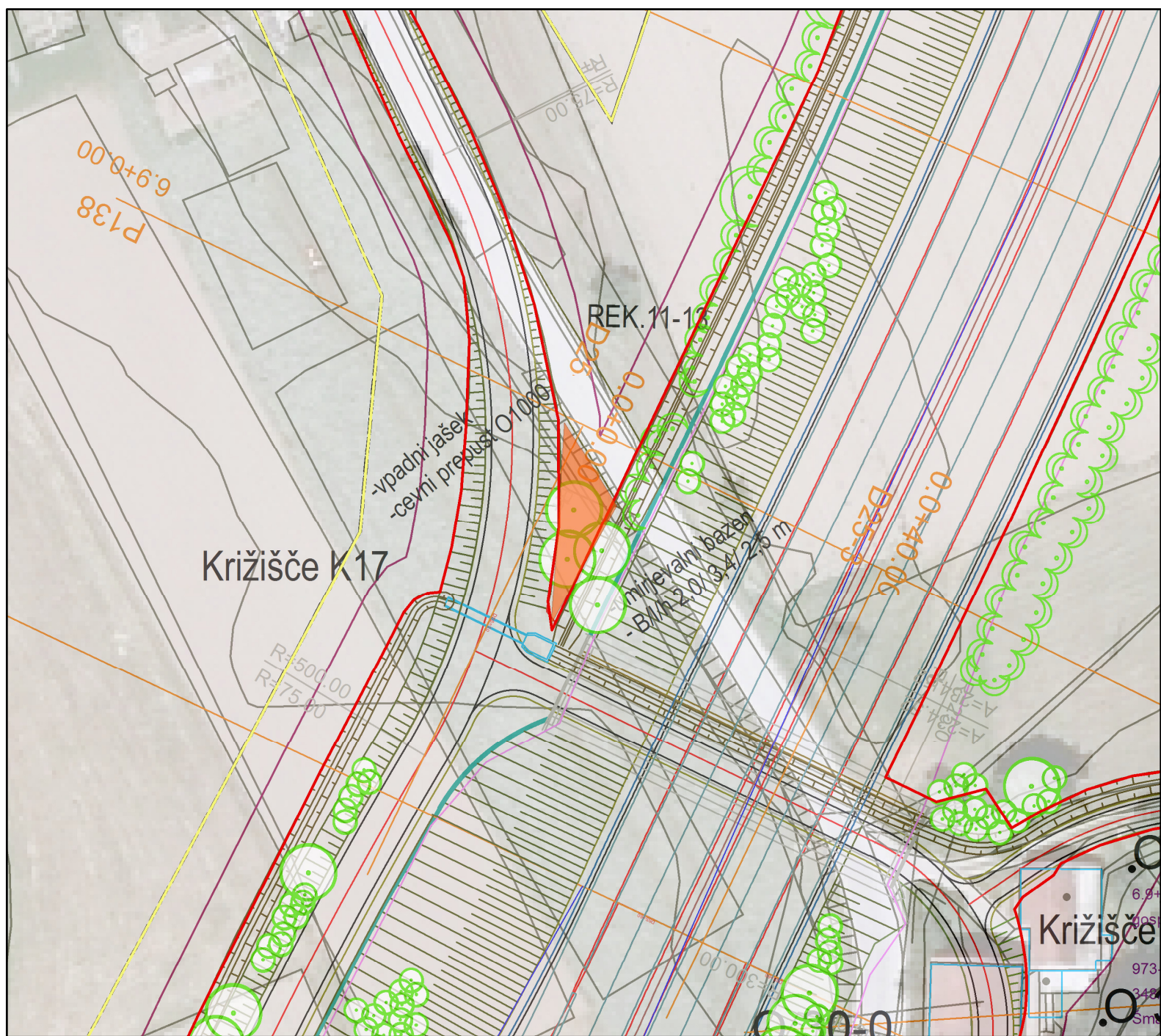
NEFUNKCIONALNA KZ NA MEJI DRIP ZA PREDLOG DPN 2016 IN UREDITVENA SITUACIJA TER GRADBENA SITUACIJA



Legenda

-  kmetijsko nefunkcionalno zemljišče
-  Meja DRIP za predlog DPN 2016
-  Meja DPN za predlog DPN 2016

Vse ostale linije in poligoni so del načrtov gradbene in ureditvene situacije

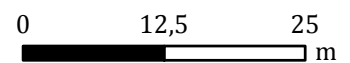

Kmetijski Inštitut Slovenije
Oddelek za kmetijsko ekologijo in naravne vire
Hacquetova ulica 17, 1000 Ljubljana

NEFUNKCIONALNA KZ NA MEJI DRIP ZA PREDLOG DPN 2016 IN UREDITVENA SITUACIJA TER GRADBENA SITUACIJA

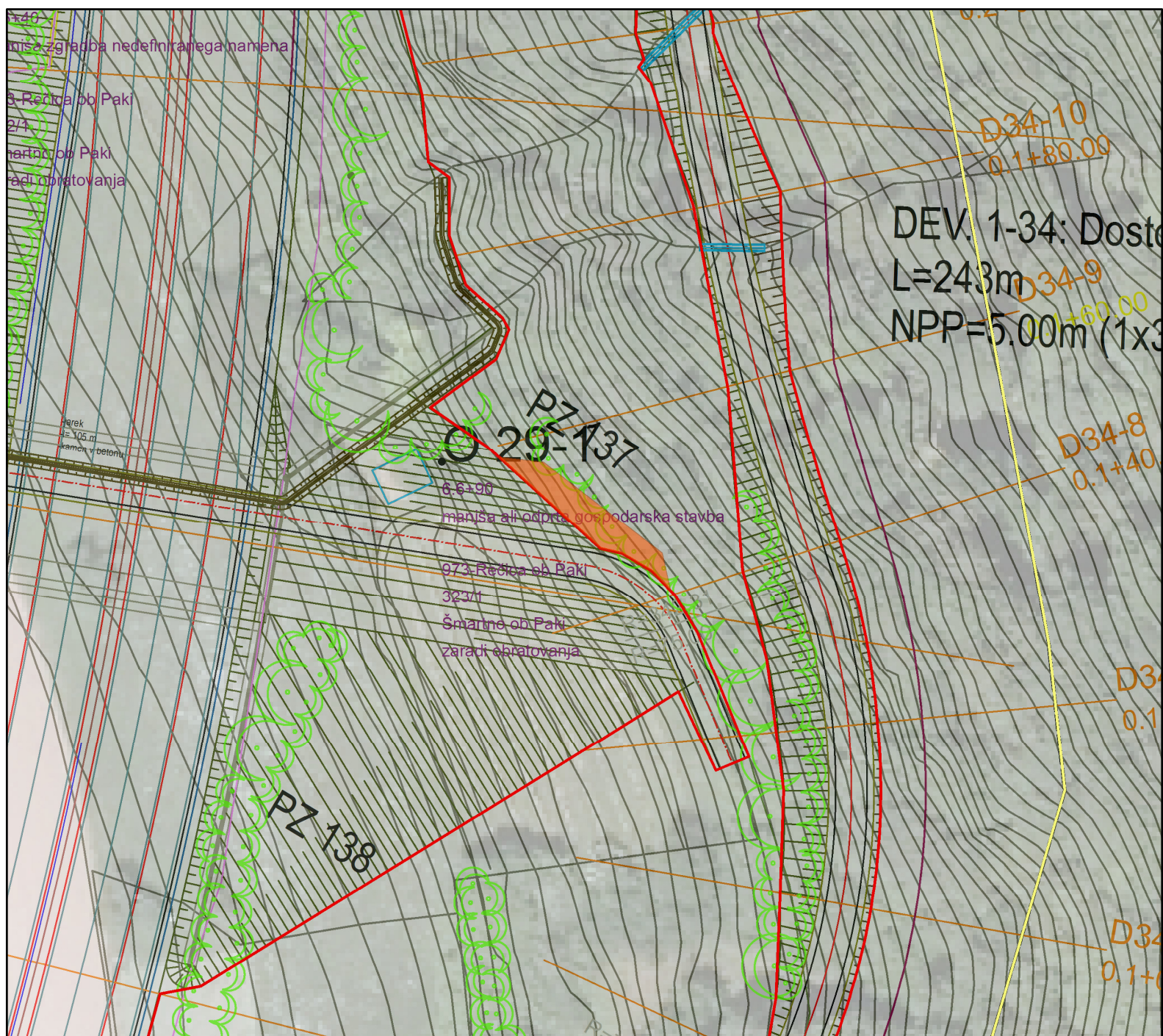

Legenda

- kmetijsko nefunkcionalno zemljišče
- Meja DRIP za predlog DPN 2016
- Meja DPN za predlog DPN 2016

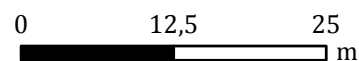



Kmetijski Inštitut Slovenije
 Oddelek za kmetijsko ekologijo in naravne vire
 Hacquetova ulica 17, 1000 Ljubljana

Vse ostale linije in poligoni so del načrtov gradbene in ureditvene situacije

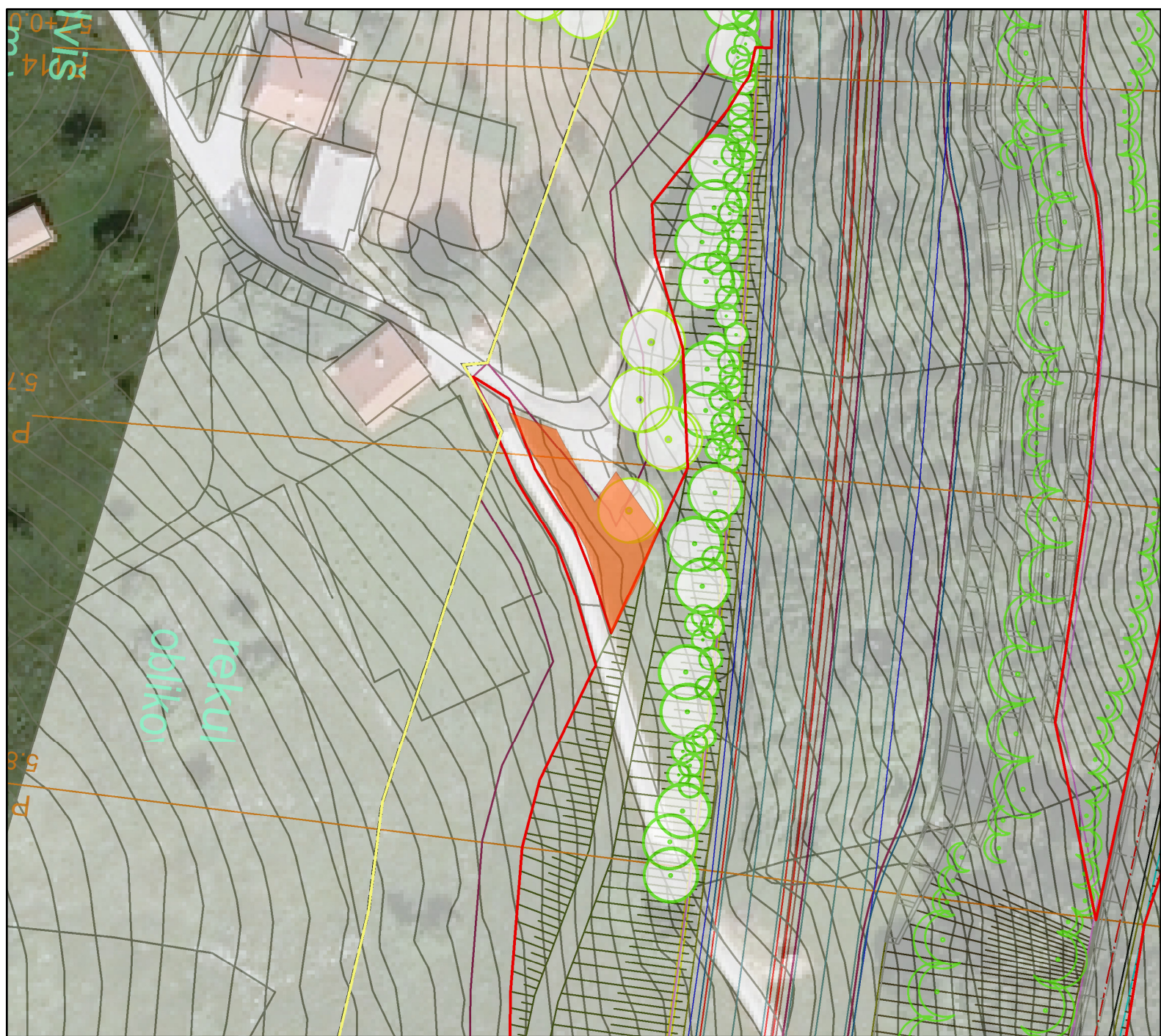
NEFUNKCIONALNA KZ NA MEJI DRIP ZA PREDLOG DPN 2016 IN UREDITVENA SITUACIJA TER GRADBENA SITUACIJA



Legenda

-  kmetijsko nefunkcionalno zemljišče
-  Meja DRIP za predlog DPN 2016
-  Meja DPN za predlog DPN 2016



0 12,5 25
m

Kmetijski Inštitut Slovenije
Oddelek za kmetijsko ekologijo in naravne vire
Hacquetova ulica 17, 1000 Ljubljana

Vse ostale linije in poligoni so del načrtov gradbene in ureditvene situacije

NEFUNKCIONALNA KZ NA MEJI DRIP ZA PREDLOG DPN 2016 IN UREDITVENA SITUACIJA TER GRADBENA SITUACIJA

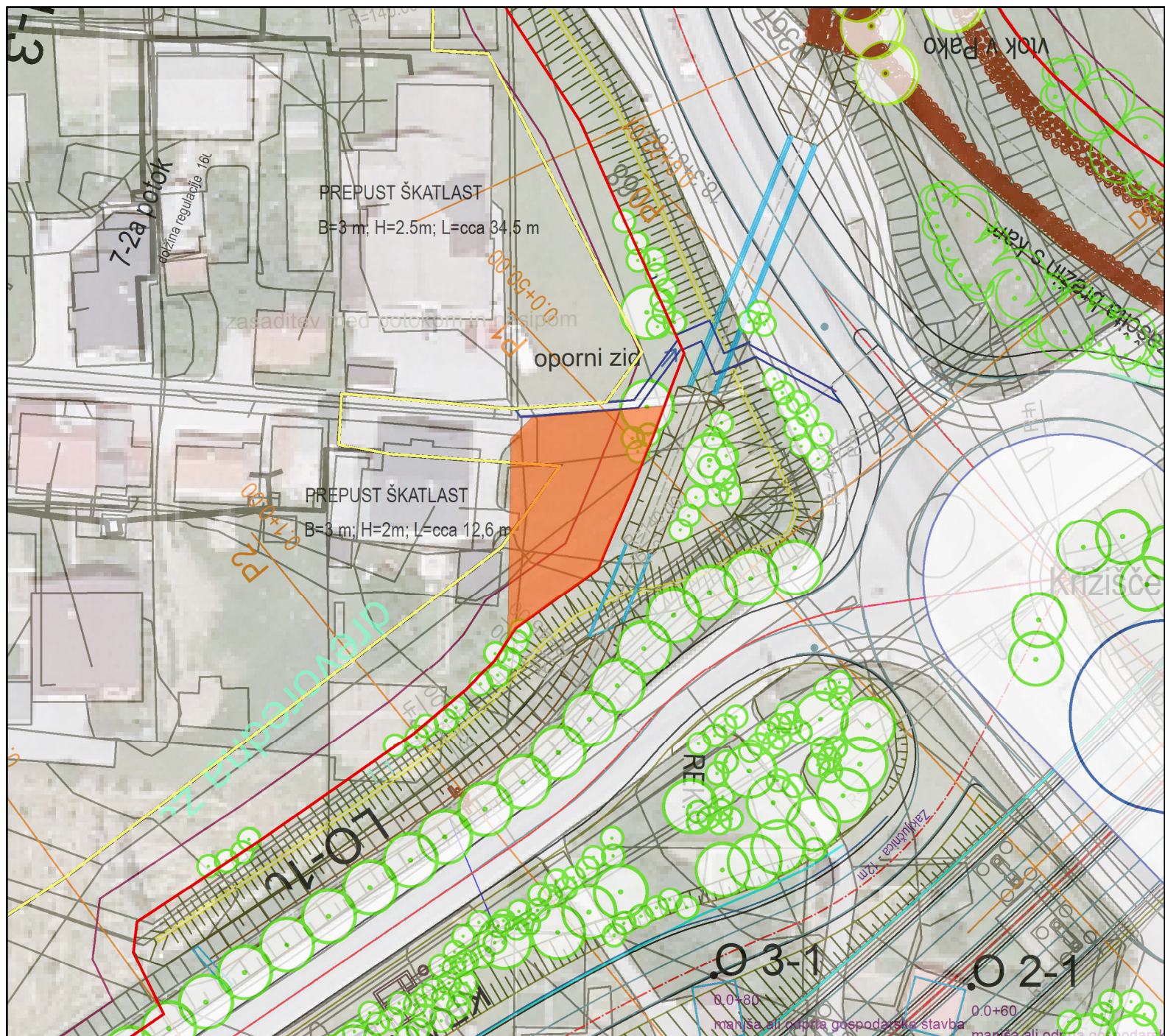

Legenda

- kmetijsko nefunkcionalno zemljišče
- Meja DRIP za predlog DPN 2016
- Meja DPN za predlog DPN 2016

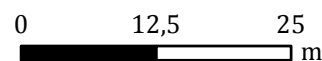

Kmetijski Inštitut Slovenije
 Oddelek za kmetijsko ekologijo in naravne vire
 Hacquetova ulica 17, 1000 Ljubljana

Vse ostale linije in poligoni so del načrtov gradbene in ureditvene situacije

NEFUNKCIONALNA KZ NA MEJI DRIP ZA PREDLOG DPN 2016 IN UREDITVENA SITUACIJA TER GRADBENA SITUACIJA



Legenda

- kmetijsko nefunkcionalno zemljišče
- Meja DRIP za predlog DPN 2016
- Meja DPN za predlog DPN 2016

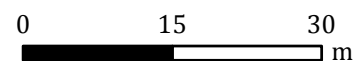

Kmetijski Inštitut Slovenije
 Oddelek za kmetijsko ekologijo in naravne vire
 Hacquetova ulica 17, 1000 Ljubljana

Vse ostale linije in poligoni so del načrtov gradbene in ureditvene situacije

NEFUNKCIONALNA KZ NA MEJI DRIP ZA PREDLOG DPN 2016 IN UREDITVENA SITUACIJA TER GRADBENA SITUACIJA



Legenda

- kmetijsko nefunkcionalno zemljišče
- Meja DRIP za predlog DPN 2016
- Meja DPN za predlog DPN 2016

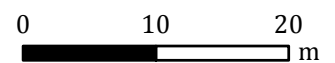

Kmetijski Inštitut Slovenije
 Oddelek za kmetijsko ekologijo in naravne vire
 Hacquetova ulica 17, 1000 Ljubljana

Vse ostale linije in poligoni so del načrtov gradbene in ureditvene situacije

NEFUNKCIONALNA KZ NA MEJI DRIP ZA PREDLOG DPN 2016 IN UREDITVENA SITUACIJA TER GRADBENA SITUACIJA

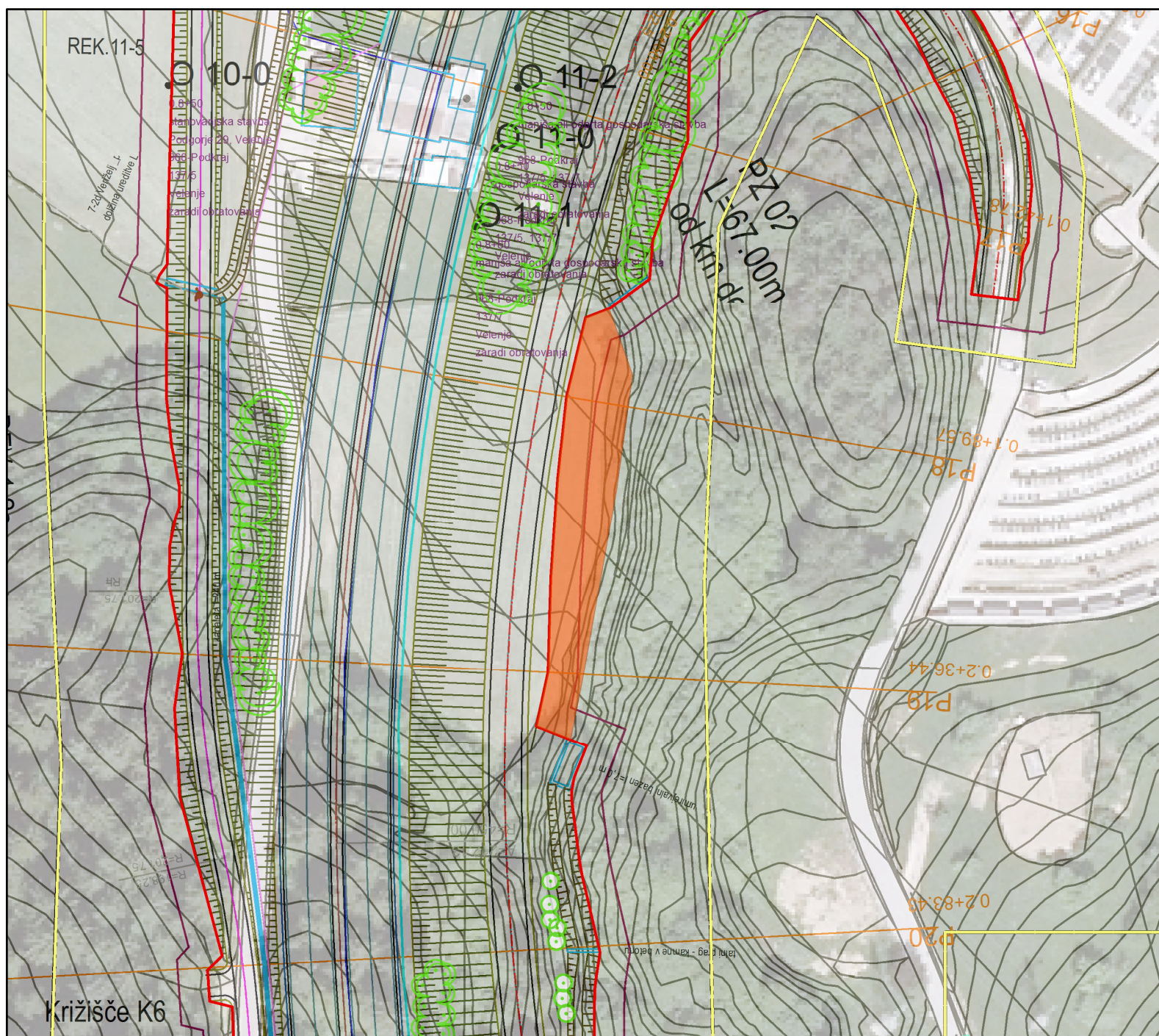

Legenda

- kmetijsko nefunkcionalno zemljišče
- Meja DRIP za predlog DPN 2016
- Meja DPN za predlog DPN 2016

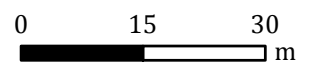



Kmetijski Inštitut Slovenije
 Oddelek za kmetijsko ekologijo in naravne vire
 Hacquetova ulica 17, 1000 Ljubljana

Vse ostale linije in poligoni so del načrtov gradbene in ureditvene situacije

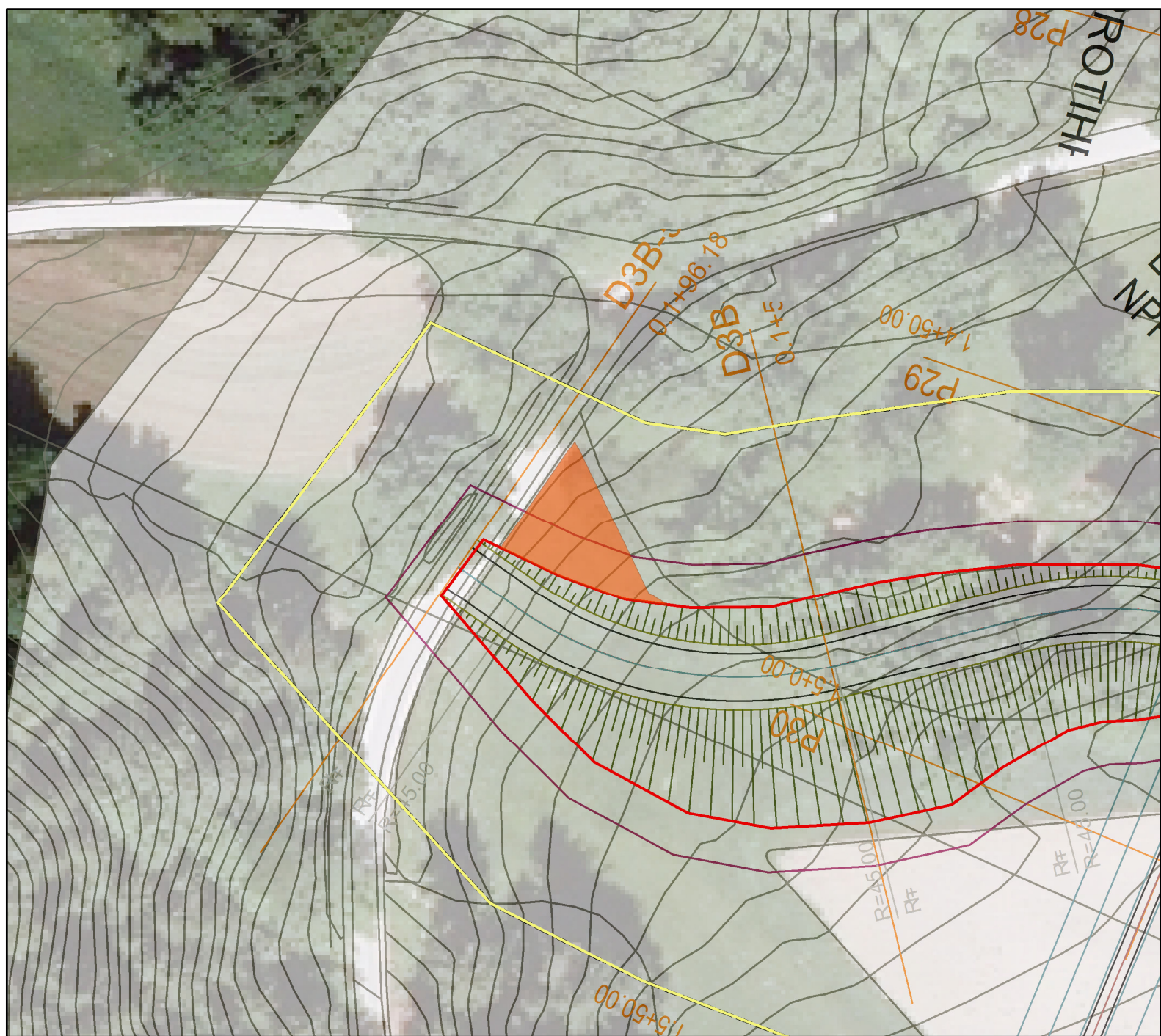
NEFUNKCIONALNA KZ NA MEJI DRIP ZA PREDLOG DPN 2016 IN UREDITVENA SITUACIJA TER GRADBENA SITUACIJA



Legenda

-  kmetijsko nefunkcionalno zemljišče
-  Meja DRIP za predlog DPN 2016
-  Meja DPN za predlog DPN 2016

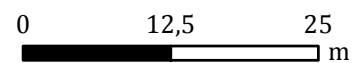



Kmetijski Inštitut Slovenije
Oddelek za kmetijsko ekologijo in naravne vire
Hacquetova ulica 17, 1000 Ljubljana

Vse ostale linije in poligoni so del načrtov gradbene in ureditvene situacije

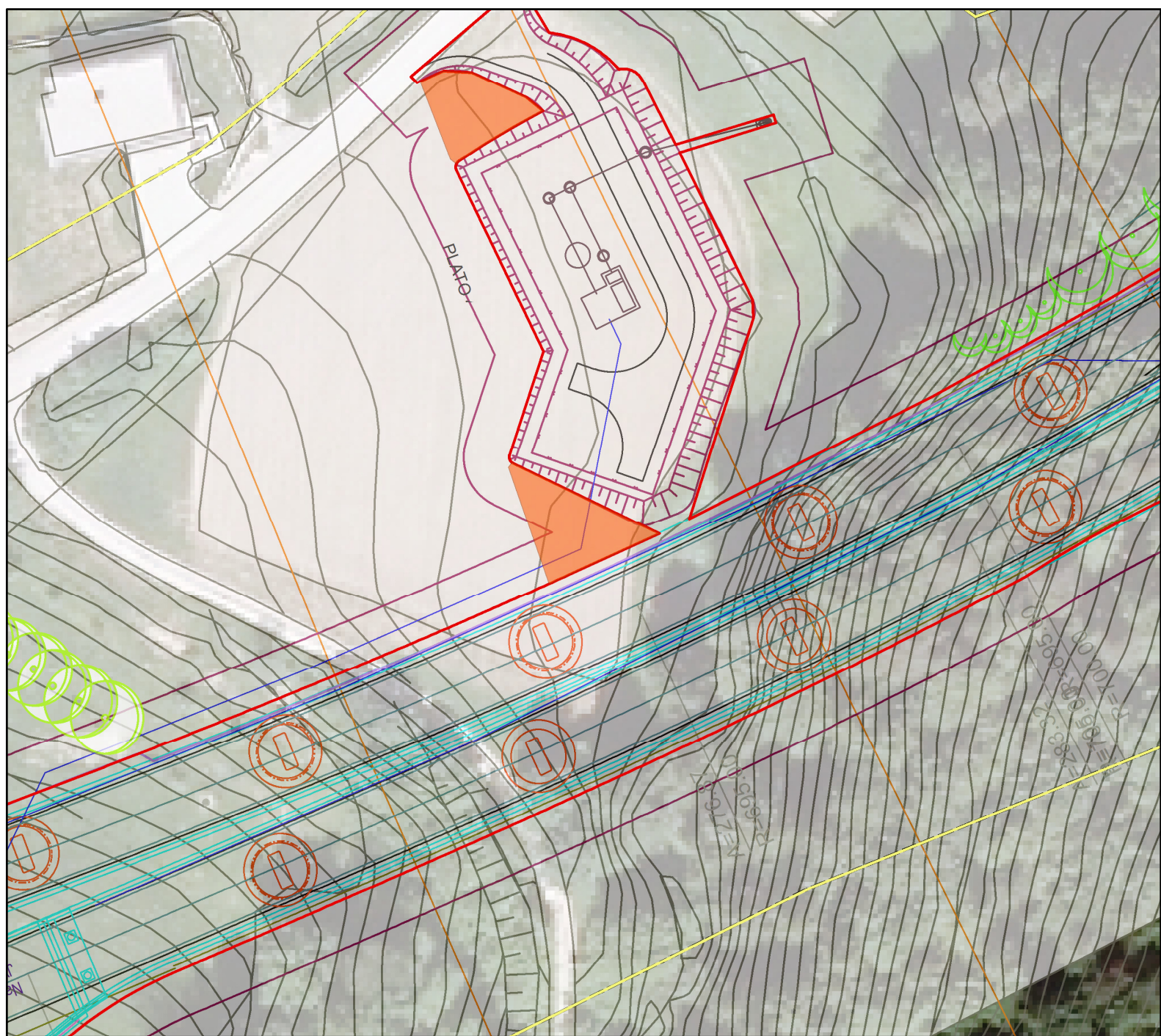
NEFUNKCIONALNA KZ NA MEJI DRIP ZA PREDLOG DPN 2016 IN UREDITVENA SITUACIJA TER GRADBENA SITUACIJA



Legenda

-  kmetijsko nefunkcionalno zemljišče
-  Meja DRIP za predlog DPN 2016
-  Meja DPN za predlog DPN 2016



0 12,5 25
m



Kmetijski Inštitut Slovenije
Oddelek za kmetijsko ekologijo in naravne vire
Hacquetova ulica 17, 1000 Ljubljana

Vse ostale linije in poligoni so del načrtov gradbene in ureditvene situacije

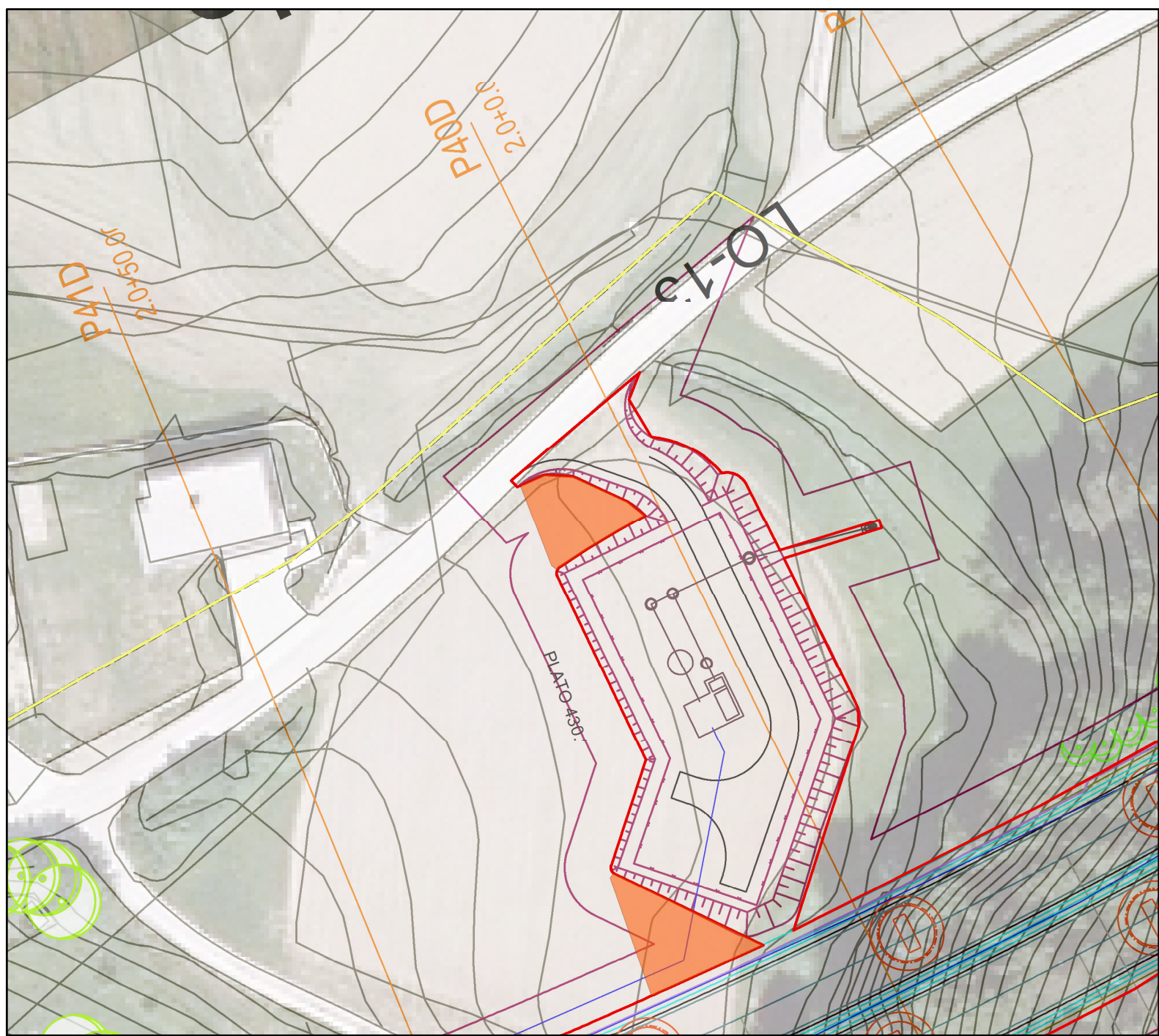
NEFUNKCIONALNA KZ NA MEJI DRIP ZA PREDLOG DPN 2016 IN UREDITVENA SITUACIJA TER GRADBENA SITUACIJA



Legenda

-  kmetijsko nefunkcionalno zemljišče
-  Meja DRIP za predlog DPN 2016
-  Meja DPN za predlog DPN 2016



0 10 20
m



Kmetijski Inštitut Slovenije
Oddelek za kmetijsko ekologijo in naravne vire
Hacquetova ulica 17, 1000 Ljubljana

Vse ostale linije in poligoni so del načrtov gradbene in ureditvene situacije

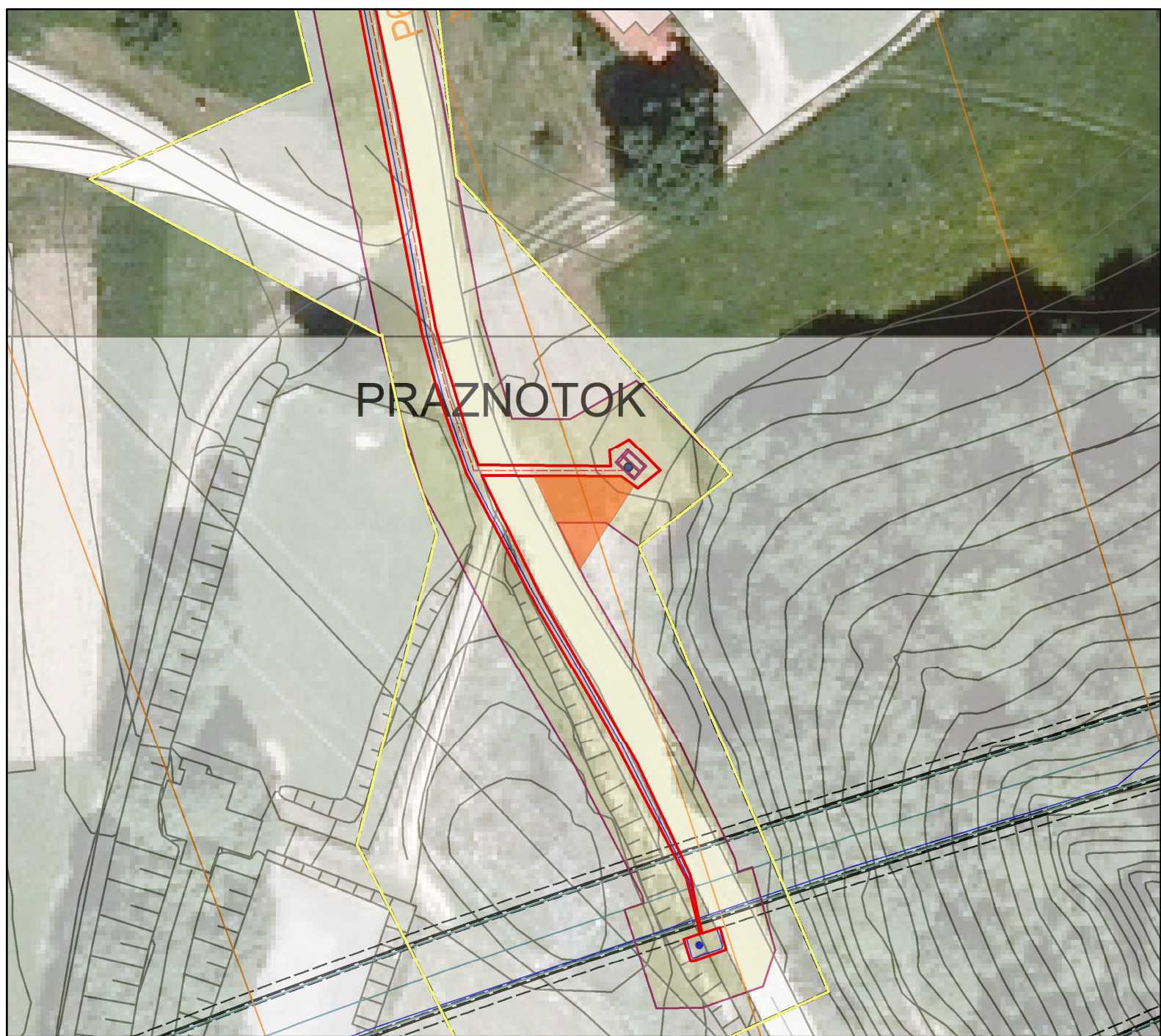
NEFUNKCIONALNA KZ NA MEJI DRIP ZA PREDLOG DPN 2016 IN UREDITVENA SITUACIJA TER GRADBENA SITUACIJA



Legenda

-  kmetijsko nefunkcionalno zemljišče
-  Meja DRIP za predlog DPN 2016
-  Meja DPN za predlog DPN 2016



0 10 20
m



Kmetijski Inštitut Slovenije
Oddelek za kmetijsko ekologijo in naravne vire
Hacquetova ulica 17, 1000 Ljubljana

Vse ostale linije in poligoni so del načrtov gradbene in ureditvene situacije

NEFUNKCIONALNA KZ NA MEJI DRIP ZA PREDLOG DPN 2016 IN UREDITVENA SITUACIJA TER GRADBENA SITUACIJA



Legenda

-  kmetijsko nefunkcionalno zemljišče
-  Meja DRIP za predlog DPN 2016
-  Meja DPN za predlog DPN 2016

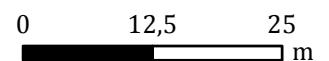

Kmetijski Inštitut Slovenije
Oddelek za kmetijsko ekologijo in naravne vire
Hacquetova ulica 17, 1000 Ljubljana

Vse ostale linije in poligoni so del načrtov gradbene in ureditvene situacije