

- Regazirano območje destilacije
- meja območja PAR
- ITP - ročne testne sonde
- ITP - zbirne sonde (ZS)
- ITP - ZIB pozitivno

**Projekt:**  
**DPN ZA DV 2 X 110 KV RTP POLJE - RTP VIČ - 2. faza**  
**Priloga 1. Območje 1. Pregledni načrt in rezultati intenzivnih terenskih pregledov in ročnih testnih sond**  
 Razra. Vrednotenje okoljskega potenciala, stran 9-10  
 Nositelj projekta: dr. Matija Česen, univ. dipl. inženj. inženj. Gajser Buzna, univ. dipl. inženj. inženj.  
 Vodja raziskave: Matevž Ljermič, univ. dipl. inženj. inženj.  
 Pripravitelj: Milko Kermonovič  
 datum: december 2011      L.o.: Slupe      merilo: 1:1000      list: 1/3

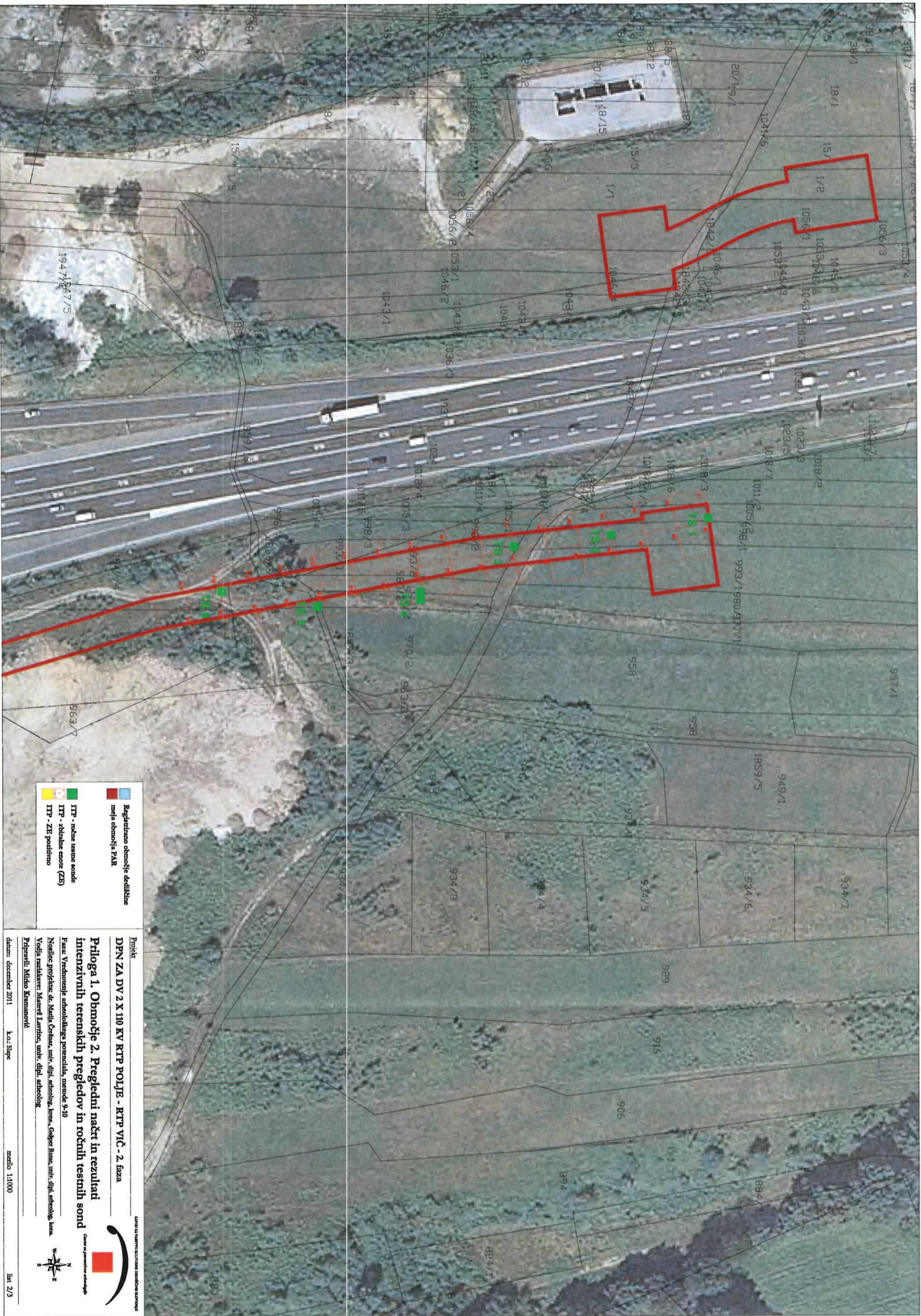



- Registrirano območje detaljne meje območja PAR
- ITP - ročne testne sonde
- ITP - arheološke sonde (ZE)
- ITP - ZE podtirno

Projekt:  
**DPN ZA DV 2 X 110 KV RTP POLJE - RTP VIČ - 2. faza**

**Priloga 1. Območje 2. Pregledni načrt in rezultati intenzivnih terenskih pregledov in ročnih testnih sond**

Faza: Vrednotenje arheološkega potenciala, metode 9-10  
 Nadležni projektant: dr. Matija Čušina, univ. dipl. arheolog, konga-Gospet Buzina, univ. dipl. arheolog, konga  
 Vodila raziskave: Maruž Ljermic, univ. dipl. arheolog  
 Pripravili: Mitko Kramarovič

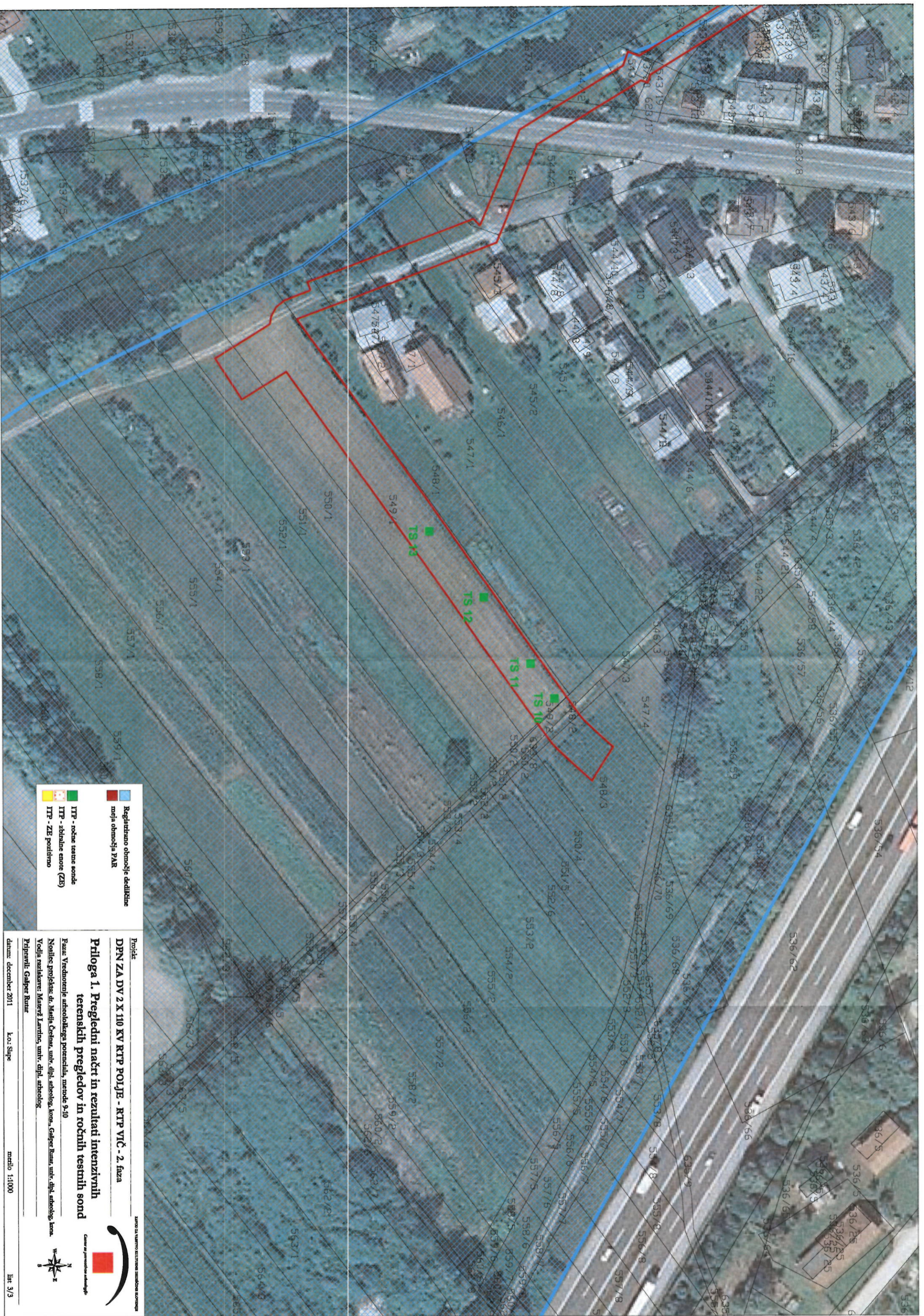

- |  |                              |
|--|------------------------------|
|  | Registrirano območje delnice |
|  | meja območja FAR             |
|  | ITP - ročne testne sonde     |
|  | ITP - abstrakne sonde (ZS)   |
|  | ITP - ZIS postavitno         |

**Projekt**  
 DPN ZA DV 2 X 110 KV RTP POLJE - RTP VIČ - 2. faza  
**Priloga 1. Pregledni nacrt in rezultati intenzivnih terenskih pregledov in ročnih testnih sond**

Faza: Vrednotenje arheološkega potenciala, metode 9-10  
 Nalozilec projekta: dr. Matija Črhovc, univ. dipl. arheolog, konz. Galper Rusar univ. dipl. arheolog, konz.  
 Vodja izvedbe: Marjeta Lavrič, univ. dipl. arheolog  
 Pripravil: Galper Rusar

