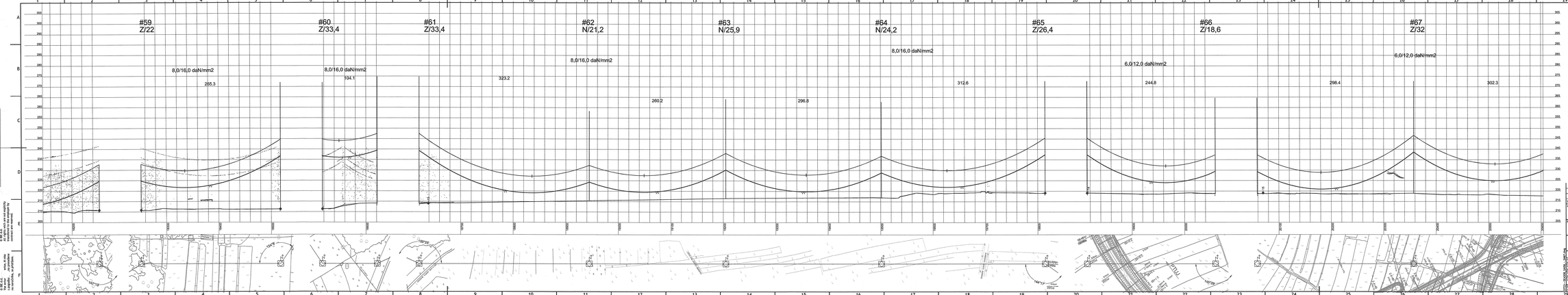

Vodniki: 2x3x2 490-Al1/64-A20SA (Al/Fe 490/65)
Zaščitna vrv-OPGW: 1 x Ay/ACS 131/25-13,4
Zaščitna vrv: /
Dod. breme: 1,6 gn
Veter: 0,6 kN/m2

SM58 - SM67

/			
Spremembe:	Kos spremembe:	Datum spr.:	Podpis:

Investitor: ELES

Izdelovalec: IBE, d.d., Inštitut za energetiko, projektiranje in in svetovanje Ljubljana, Slovenija

Objekt: DV 2x400 kV Cirkovce - Pince

Del objekta-faza: /

Vrsta načrta: 4 NAČRT ELEKTRIČNIH INŠTALACIJ IN ELEKTRIČNE OPREME

Vzdolžni profil odsek: SM58 - SM67

Vodja projekta:	Ivo Grahovac, univ. dipl. inž. el.	Ident. št.:	
Odgovorni vodja projekta:	Tadej Jovanovič, univ. dipl. inž. el.	E-1420	
Odgovorni projektant:	Tadej Jovanovič, univ. dipl. inž. el.	E-1420	
Vodja/ora enote:			
Sodelavec:	Gregor Gregor, dipl. inž. el.	E-1849	
Datum:	Mpk. 2012	Merilo:	1:2000/500

Tehnična risba (dokumenta): D723-A025/018

Vrsta dokumenta:	D P
Oznaka projekta:	D723-- - - 1E4308
Izdaja:	1
Format:	A0
Izvod:	1/1