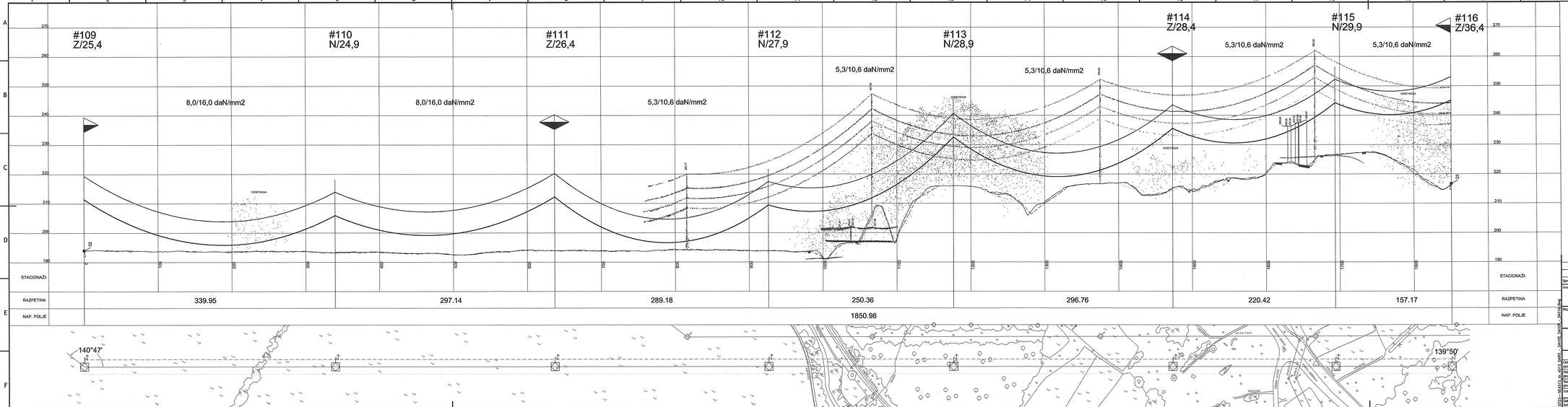

Vodniki: 2x3x2 490-Al1/64-A20SA (Al/Fe 490/65)
Zaščitna vrv-OPGW: 1 x Ay/ACS 131/25-13,4
Zaščitna vrv: /
Dod. breme: 1,6 gn
Veter: 0,6 kN/m2

SM109 - SM116

/	/		
Sprememba:	Opis sprememe:	Datum spr.:	Podpis:
Investitor:	ELES	Objekt: DV 2x400 kV Cirkovce - Pince	
Projektant:	IBE, d.d., svetovanje, projektiranje in in ženiring Ljubljana, Slovenija	Del objekta/sklop: /	
/		Vrsta načrta: 4 NAČRT ELEKTRIČNIH INŠTALACIJ IN ELEKTRIČNE OPREME	
	Ime in priimek:	Ident. št.:	Vsebina risbe (dokumenta): Vzdolžni profil odsek: SM109 - SM116
Odgovorni vodja projekta:	Željko Jovanović, univ. dipl. inž. el.	E-1620	
Odgovorni projektant:	Željko Jovanović, univ. dipl. inž. el.	E-1620	
Odgovorni vodja projektant:	/	/	Šifra projekta: D723-A025/018 Vrsta projekta: IDZ
Izdelal:	Gregor Grapar, dipl. inž. el.	E-1849	Kosmat/Risba izdelka: U P Stran/stran: 1/1
Datum izdelave:	sept. 2012	Merilo: 1:2000/500	Identifikacijska oznaka: D 7 2 3 - - - 1 E 4 3 1 5

D723-A0411_ex_0315_SM05_SM109_SM116.dwg

© IBE d.d.
Ta risba ali vsebina ni smi biti kopirana ali kakšen drugi način posredovana tretjim osebam, razen v primerih, ko je to izrecno dovoljeno s strani lastnika.
© IBE d.d.
This drawing or any part thereof may not be copied, transferred to the employer by contract or in other way.