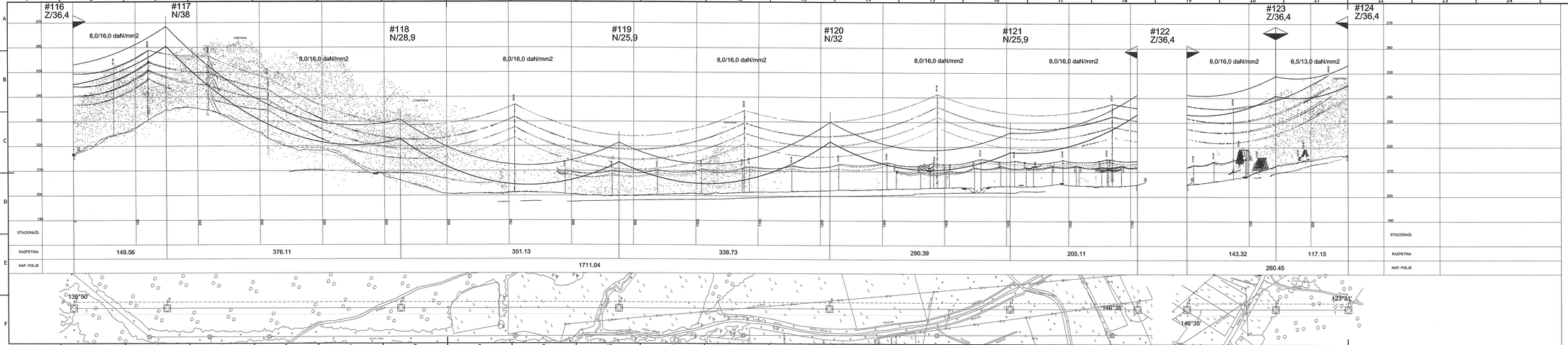

Vodniki: 2x3x2 490-Al1/64-A20SA (Al/Fe 490/65)
Zaščitna vrv-OPGW: 1 x Ay/ACS 131/25-13,4
Zaščitna vrv: /
Dod. breme: 1,6 gn
Veter: 0,6 kN/m2

SM116 - SM124

Spremembe:	Opis spremembe:	Datum spr.:	Potrdil:
/	/	/	/

Investitor: ELES

Objekt: DV 2x400 kV Čričovce - Pince

Projektant: IBE, d.d., svetovanje, projektiranje in in. inženiring Ljubljana, Slovenija

Del objekta/sklop: /

Vrsta načrta: 4 NAČRT ELEKTRIČNIH INŠTALACIJ IN ELEKTRIČNE OPREME

Naziv risbe (dokumenta): Vzdolžni profil odsek: SM116 - SM124

		Izd. št.:
Odgovorni vodja projekta:	Srečko Jovanović, univ. dipl. inž. el.	E-1620
Odgovorni projektant:	Srečko Jovanović, univ. dipl. inž. el.	E-1620
Vodstveni/vih projektant/i:	/	
Sodelavec/i:	Gregor Grapar, dipl. inž. el.	E-1849
Datum:	sept. 2012	Merilo: 1:2000/500

Šifra projekta: D723-A025/018

Vrsta projekta: IDZ

Kontrolirajoča revizija: U.P.

Stran/ skupaj: 1/1

Identifikacijska izvedba: D.723--1E4316

© IBE d.d.
Ta dokument ni dovoljeno uporabljati, kopirati in ga v celoti ali delno posredovati tretjim osebam brez predhodnega pisnega dovoljenja lastnika avtorskih pravic.
© IBE d.d.
This document may not be copied or transferred to third parties without the prior written consent of the copyright owner.