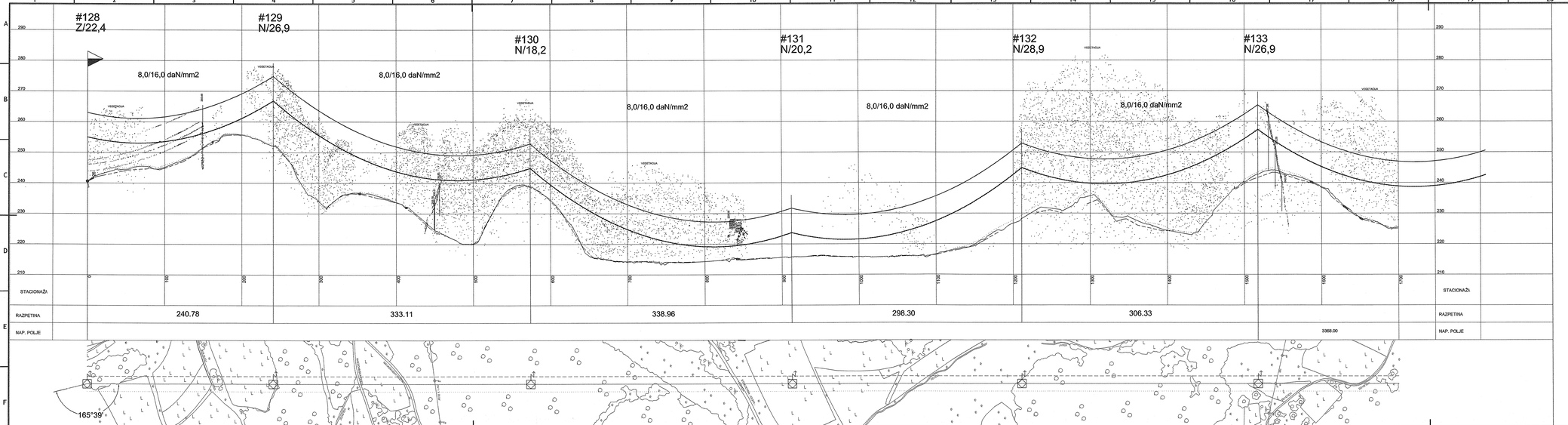


Vodniki: 2x3x2 490-Al1/64-A20SA (Al/Fe 490/65)
Zaščitna vrv-OPGW: 1 x Ay/ACS 131/25-13,4
Zaščitna vrv: /
Dod. breme: 1,6 gn
Veter: 0,6 kN/m2

# SM128 - SM133

| Spremembe: | Opis sprememb: | Datum spr.: | Potrdil: |
|---|---|---|---|
| / | / | / | / |

Investitor: ELES

Objekt: DV 2x400 kV Cirkovce - Pince

Projektant: IBE, d.d., svetovanje, projektiranje in in ženiring Ljubljana, Slovenija

Del objekta/sistem: /

Vrsta načrta: 4 NAČRT ELEKTRIČNIH INŠTALACIJ IN ELEKTRIČNE OPREME

Vsebina risbe (dokumenta): Vzdolžni profil odsek: SM128 - SM133

| | Ime in priimek: | Ident. št.: |
|---|---|---|
| Odgovorni vodja projektov: | Željko Jovanović, univ. dipl. inž. el. | E-1620 |
| Odgovorni projektant: | Željko Jovanović, univ. dipl. inž. el. | E-1620 |
| Vodilni/ver. vodja projektant: | / | / |
| Vodnik: | Gregor Grapar, dipl. inž. el. | E-1649 |
| Datum izdelave: | sept. 2012 | Merilo: 1:2000/500 |

Šifra projekta: D723-A025/018 | Vrsta projekta: IDZ
Kosf/Kap/Ločk oznaka: U P | Zbirni/ovoj: 1/1
Identifikacijska oznaka: D 7 2 3 - - - 1 E 4 3 1 8

© IBE d.d.
Vse pravice so avtorsko varovane. Prepovedano kopiranje in posredovanje tretjim osebam brez pisnega dovoljenja.
© IBE d.d.
All rights are reserved. Transferring to third parties or any copying without written permission is prohibited.

D723-A0418_dn_019_SM133_-_SM140.dwg