Vodniki: 2x3x2 490-Al1/64-A20SA (Al/Fe 490/65)
Zaščitna vrv-OPGW: 1 x Ay/ACS 131/25-13,4
Zaščitna vrv: /
Dod. breme: 1,6 gn
Veter: 0,6 kN/m2

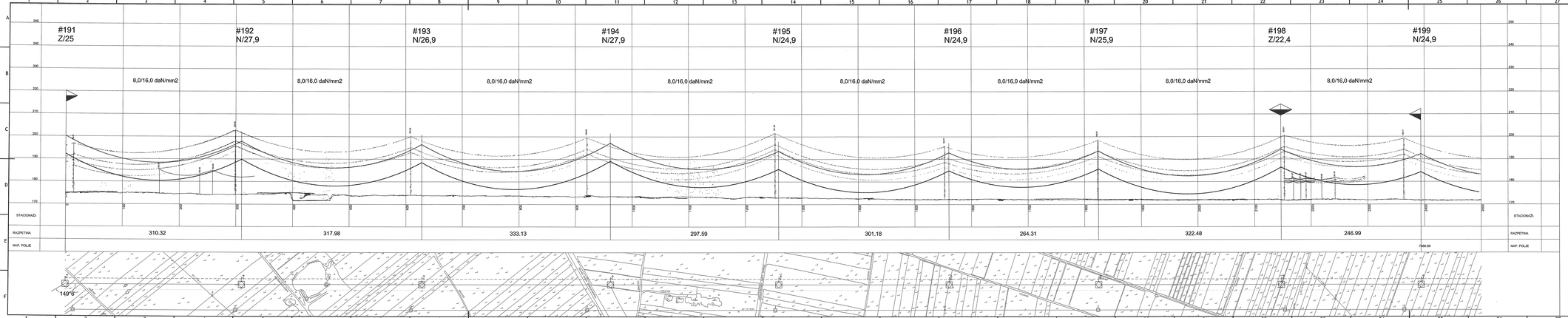

SM191 - SM199

Spremembe:	Zap.spremembe:	Datum spr.:	Teža/m:
Investitor: ELES		Objekt: 2x 2x400 kV Cirkovce - Pince	
Projektant: IRE	IRE, d.d., Inženiranje, projektiranje in in Svetovanje Ljubljana, Slovenija	Del objekta/sistem: /	
/		Vrsta načrta: 4 NAČRT ELEKTRIČNIH INŠTALACIJ IN ELEKTRIČNE OPREME	
Vodja projekta:	Ime in priimek:	Ident. št.:	Tvrdna risba (dokumentacija):
Odgovorni vodja projektov:	Sečko Jovanović, univ. dipl. inž. el.	E-1620	Vzdolžni profil odsek: SM191 - SM199
Odgovorni projektant:	Sečko Jovanović, univ. dipl. inž. el.	E-1620	
Vodilni inž. projektant:	/	/	Številka risbe/priloge: D723-A025/018 Izvod: I102
Izdelal:	Gregor Gregor, dipl. inž. el.	E-1840	Modifikacija: 11 P Stran: 3/1
Datum: Datum:	mpt. 2012 Merilo: 1:2000/500		Shema: D 7 2 3 - - - 1 8 4 3 2 6