



**LEGENDA**

PROJEKTIRANO	PROJEKTIRANO
ELEKTRIKA SN	podzemna
ELEKTRIKA NN	podzemna
SVTH vod	podzemna
Blav. (betonski)	podzemna
TK vod	podzemna
TK vod - (Falemsah d.o.o.)	podzemna
TK vod - (Falemsah d.o.o.)	podzemna
VODOVOD - (Komunala NM d.o.o.)	podzemna
CESTNA RAZSVETLJAVNA	podzemna
ODVODNA	podzemna
KANALIZACIJA ZA ODVOD	podzemna
KANALIZACIJA ZA ODVOD	podzemna
OPROBNI PRAVILNIŠKI VODA	podzemna
MESANI KANALIZACIJSKI SISTEM	podzemna
PLINOVOD - (Razvalenz gfti d.o.o.)	podzemna

**GPI**

gradbeno projektiranje in inženjering, d.o.o.  
 Ljubljana, c. 26, 8000 Novo mesto  
 tel: 07033 77 631, fax: 07033 77 631

izpolnil: mag. Mojca Rastakovič, u.d.l.g.  
 projektant: Janez Kozak, dipl. inž. grad.  
 sodobne: Marjan Klobučar, inž. grad.

objekt: REKONSTRUKCIJA IN PRESTAVITEV DELA ŠMHELJSKE CESTE V NOVEM  
 MESTU RI 842501 GABER - URŠNA SELA - NOVO MESTO OD NAVEZAVE  
 NA DRŽAVNI PROSTORSKI NAČRT 3. RAZVOJNE OSI DO KM 21.620

list: IDEJNI PROJEKT  
 merilo: 1:1000  
 datum: junij 2016

opis ribar: KATASTRSKA SITUACIJA  
 del. ribar: 8.1

vrsta nacrta: 3/1 Načrt gradbenih konstrukcij - cesta  
 št. odseka: 2501  
 št. priloge: 8.1

izpolnil: mag. Mojca Rastakovič, u.d.l.g.  
 projektant: Janez Kozak, dipl. inž. grad.  
 sodobne: Marjan Klobučar, inž. grad.

list: IDEJNI PROJEKT  
 merilo: 1:1000  
 datum: junij 2016

opis ribar: KATASTRSKA SITUACIJA  
 del. ribar: 8.1

vrsta nacrta: 3/1 Načrt gradbenih konstrukcij - cesta  
 št. odseka: 2501  
 št. priloge: 8.1

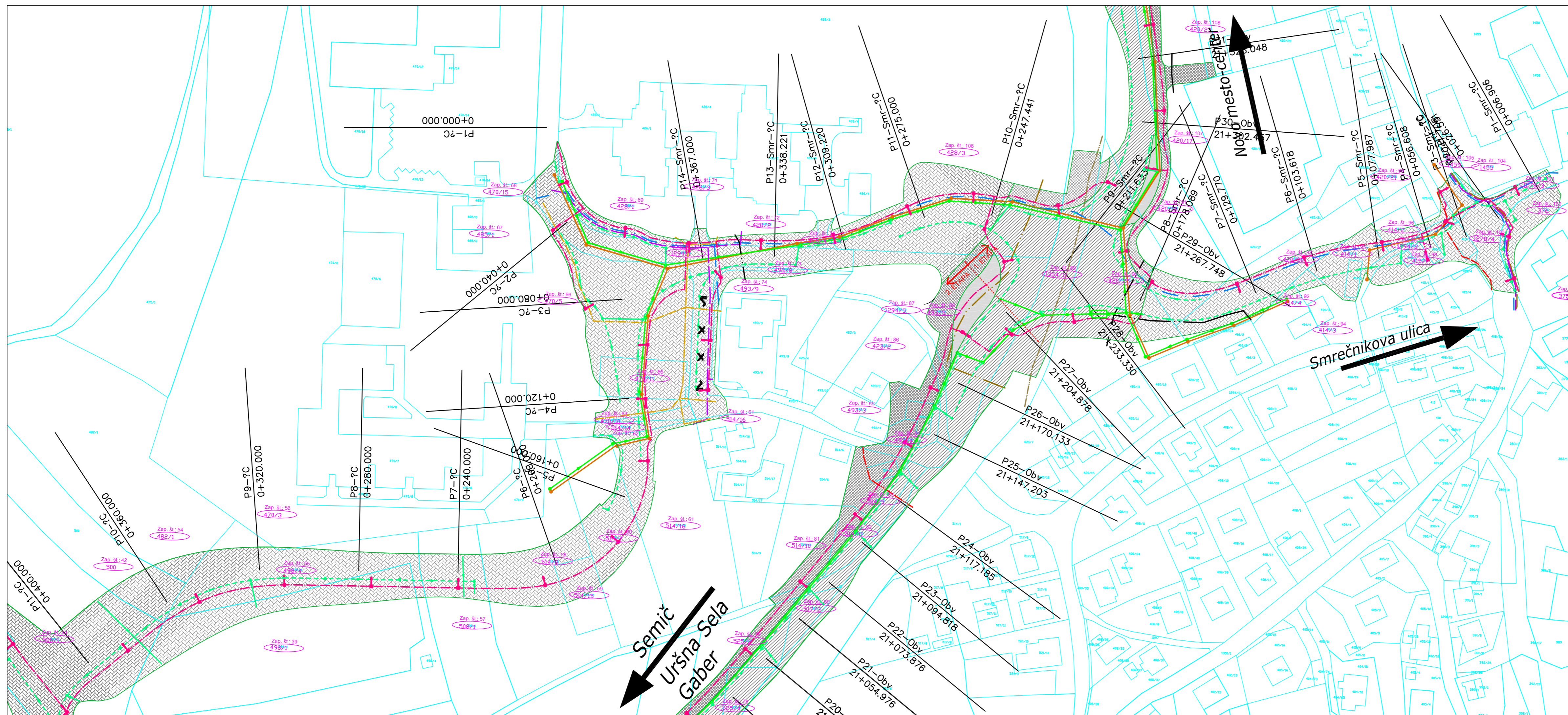

**LEGENDA**

PROJEKTIRANO	PROJEKTIRANO
ELEKTRIKA SN	podzemna
ELEKTRIKA NN	podzemna
SVTH vod	podzemna
Blav. (betonski)	podzemna
TK vod	podzemna
TK vod - (Falemsah d.o.o.)	podzemna
TK vod - (Falemsah d.o.o.)	podzemna
VODOVOD - (Komunala NM d.o.o.)	podzemna
CESTNA RAZSVETLJAVNA	podzemna
ODVODNA	podzemna
KANALIZACIJA ZA ODVOD	podzemna
KANALIZACIJA ZA ODVOD	podzemna
OPROBNI PRAVILNIŠKI VODA	podzemna
MESANI KANALIZACIJSKI SISTEM	podzemna
PLINOVOD - (Razvalenz gfti d.o.o.)	podzemna

**GPI**

gradbeno projektiranje in inženjering, d.o.o.  
 Ljubljana, c. 26, 8000 Novo mesto  
 tel: 07033 77 631, fax: 07033 77 631

izpolnil: mag. Mojca Rastakovič, u.d.l.g.  
 projektant: Janez Kozak, dipl. inž. grad.  
 sodobne: Marjan Klobučar, inž. grad.

objekt: REKONSTRUKCIJA IN PRESTAVITEV DELA ŠMHELJSKE CESTE V NOVEM  
 MESTU RI 842501 GABER - URŠNA SELA - NOVO MESTO OD NAVEZAVE  
 NA DRŽAVNI PROSTORSKI NAČRT 3. RAZVOJNE OSI DO KM 21.620

list: IDEJNI PROJEKT  
 merilo: 1:1000  
 datum: junij 2016

opis ribar: KATASTRSKA SITUACIJA  
 del. ribar: 8.2

vrsta nacrta: 3/1 Načrt gradbenih konstrukcij - cesta  
 št. odseka: 2501  
 št. priloge: 8.2

izpolnil: mag. Mojca Rastakovič, u.d.l.g.  
 projektant: Janez Kozak, dipl. inž. grad.  
 sodobne: Marjan Klobučar, inž. grad.

list: IDEJNI PROJEKT  
 merilo: 1:1000  
 datum: junij 2016

opis ribar: KATASTRSKA SITUACIJA  
 del. ribar: 8.2

vrsta nacrta: 3/1 Načrt gradbenih konstrukcij - cesta  
 št. odseka: 2501  
 št. priloge: 8.2

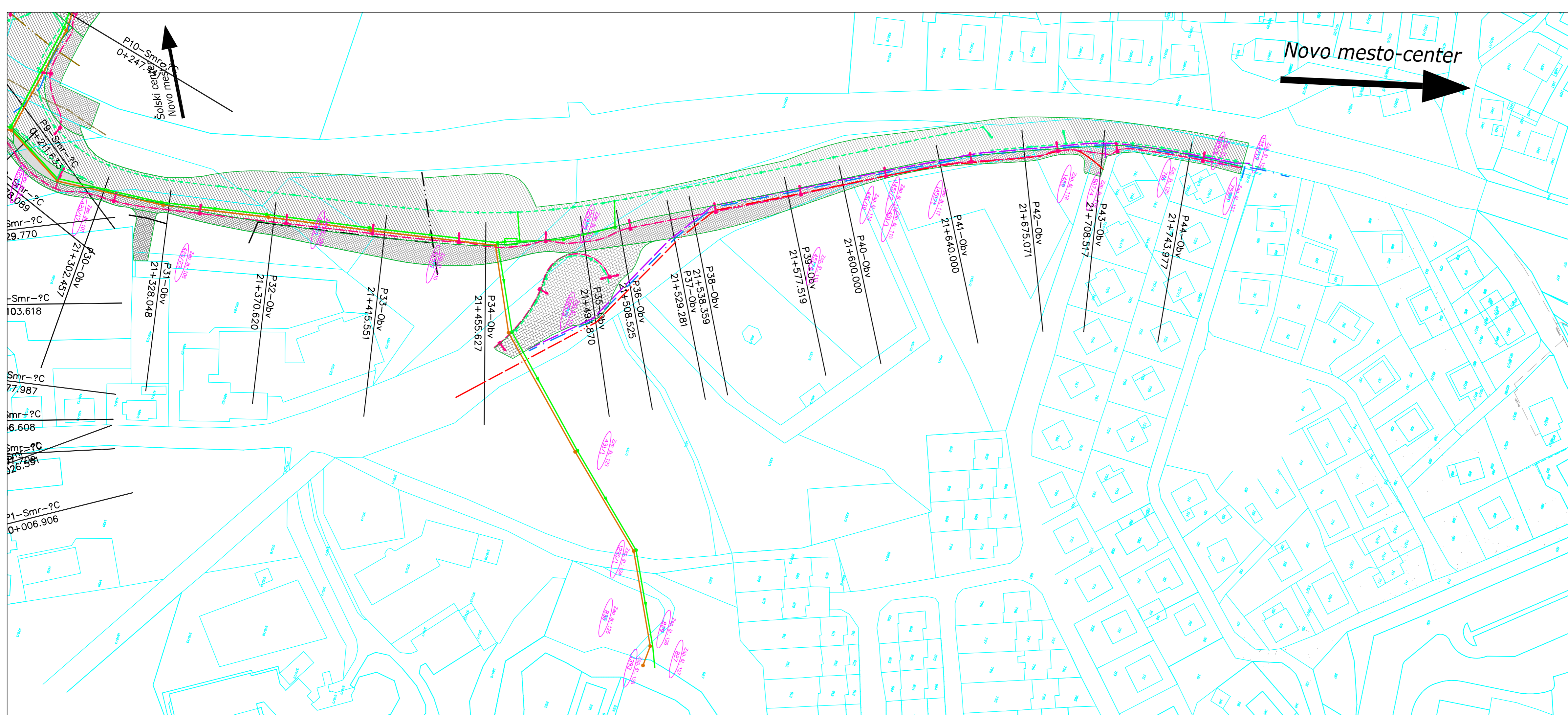

**LEGENDA**

PROJEKTIRANO	PROJEKTIRANO
ELEKTRIKA SN	podzemna
ELEKTRIKA NN	podzemna
SVTH vod	podzemna
Blav. (betonski)	podzemna
TK vod	podzemna
TK vod - (Falemsah d.o.o.)	podzemna
TK vod - (Falemsah d.o.o.)	podzemna
VODOVOD - (Komunala NM d.o.o.)	podzemna
CESTNA RAZSVETLJAVNA	podzemna
ODVODNA	podzemna
KANALIZACIJA ZA ODVOD	podzemna
KANALIZACIJA ZA ODVOD	podzemna
OPROBNI PRAVILNIŠKI VODA	podzemna
MESANI KANALIZACIJSKI SISTEM	podzemna
PLINOVOD - (Razvalenz gfti d.o.o.)	podzemna

**GPI**

gradbeno projektiranje in inženjering, d.o.o.  
 Ljubljana, c. 26, 8000 Novo mesto  
 tel: 07033 77 631, fax: 07033 77 631

izpolnil: mag. Mojca Rastakovič, u.d.l.g.  
 projektant: Janez Kozak, dipl. inž. grad.  
 sodobne: Marjan Klobučar, inž. grad.

objekt: REKONSTRUKCIJA IN PRESTAVITEV DELA ŠMHELJSKE CESTE V NOVEM  
 MESTU RI 842501 GABER - URŠNA SELA - NOVO MESTO OD NAVEZAVE  
 NA DRŽAVNI PROSTORSKI NAČRT 3. RAZVOJNE OSI DO KM 21.620

list: IDEJNI PROJEKT  
 merilo: 1:1000  
 datum: junij 2016

opis ribar: KATASTRSKA SITUACIJA  
 del. ribar: 8.3

vrsta nacrta: 3/1 Načrt gradbenih konstrukcij - cesta  
 št. odseka: 2501  
 št. priloge: 8.3

izpolnil: mag. Mojca Rastakovič, u.d.l.g.  
 projektant: Janez Kozak, dipl. inž. grad.  
 sodobne: Marjan Klobučar, inž. grad.

list: IDEJNI PROJEKT  
 merilo: 1:1000  
 datum: junij 2016

opis ribar: KATASTRSKA SITUACIJA  
 del. ribar: 8.3

vrsta nacrta: 3/1 Načrt gradbenih konstrukcij - cesta  
 št. odseka: 2501  
 št. priloge: 8.3

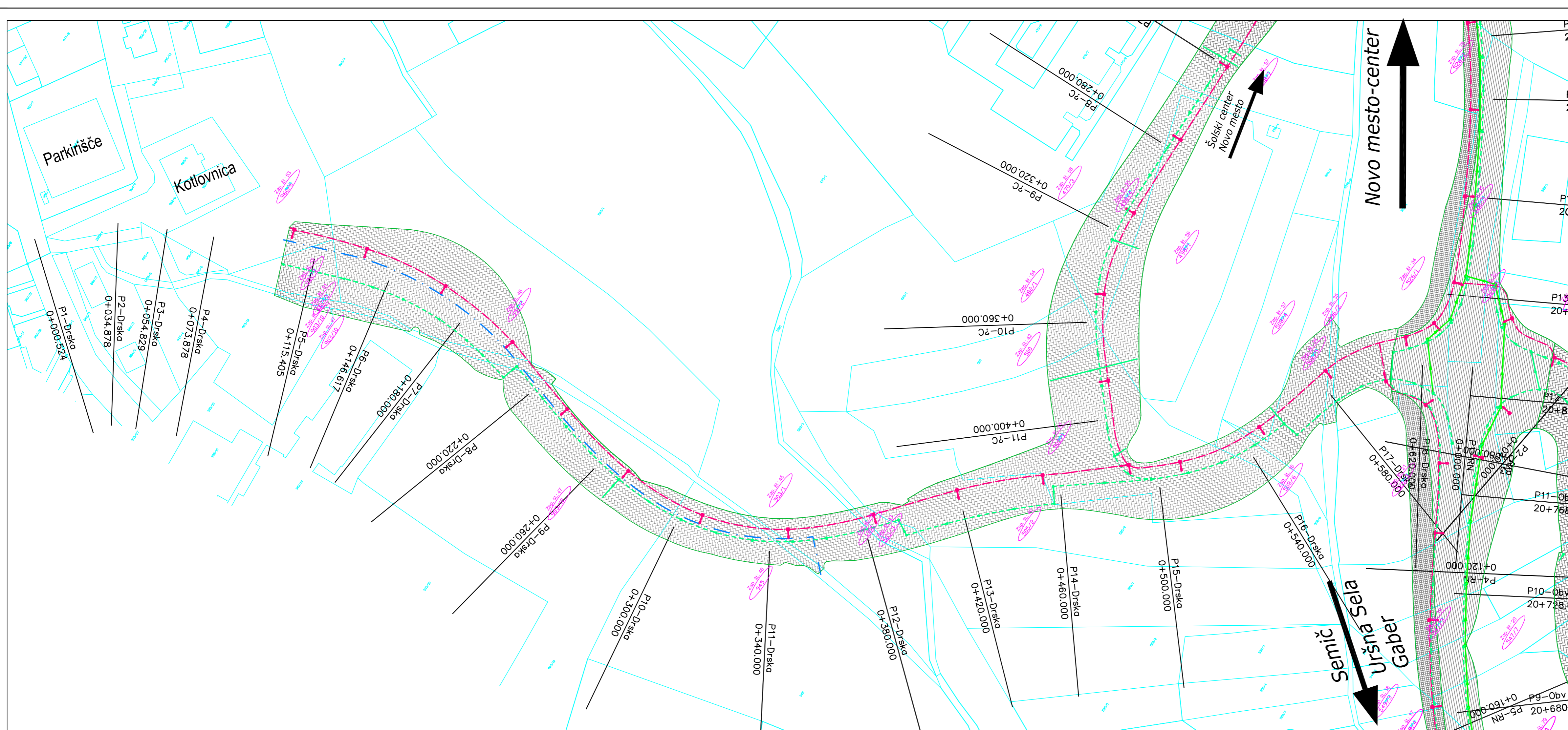

**LEGENDA**

PROJEKTIRANO	PROJEKTIRANO
ELEKTRIKA SN	podzemna
ELEKTRIKA NN	podzemna
SVTH vod	podzemna
Blav. (betonski)	podzemna
TK vod	podzemna
TK vod - (Falemsah d.o.o.)	podzemna
TK vod - (Falemsah d.o.o.)	podzemna
VODOVOD - (Komunala NM d.o.o.)	podzemna
CESTNA RAZSVETLJAVNA	podzemna
ODVODNA	podzemna
KANALIZACIJA ZA ODVOD	podzemna
KANALIZACIJA ZA ODVOD	podzemna
OPROBNI PRAVILNIŠKI VODA	podzemna
MESANI KANALIZACIJSKI SISTEM	podzemna
PLINOVOD - (Razvalenz gfti d.o.o.)	podzemna

**GPI**

gradbeno projektiranje in inženjering, d.o.o.  
 Ljubljana, c. 26, 8000 Novo mesto  
 tel: 07033 77 631, fax: 07033 77 631

izpolnil: mag. Mojca Rastakovič, u.d.l.g.  
 projektant: Janez Kozak, dipl. inž. grad.  
 sodobne: Marjan Klobučar, inž. grad.

objekt: REKONSTRUKCIJA IN PRESTAVITEV DELA ŠMHELJSKE CESTE V NOVEM  
 MESTU RI 842501 GABER - URŠNA SELA - NOVO MESTO OD NAVEZAVE  
 NA DRŽAVNI PROSTORSKI NAČRT 3. RAZVOJNE OSI DO KM 21.620

list: IDEJNI PROJEKT  
 merilo: 1:1000  
 datum: junij 2016

opis ribar: KATASTRSKA SITUACIJA  
 del. ribar: 8.4

vrsta nacrta: 3/1 Načrt gradbenih konstrukcij - cesta  
 št. odseka: 2501  
 št. priloge: 8.4

izpolnil: mag. Mojca Rastakovič, u.d.l.g.  
 projektant: Janez Kozak, dipl. inž. grad.  
 sodobne: Marjan Klobučar, inž. grad.

list: IDEJNI PROJEKT  
 merilo: 1:1000  
 datum: junij 2016

opis ribar: KATASTRSKA SITUACIJA  
 del. ribar: 8.4

vrsta nacrta: 3/1 Načrt gradbenih konstrukcij - cesta  
 št. odseka: 2501  
 št. priloge: 8.4