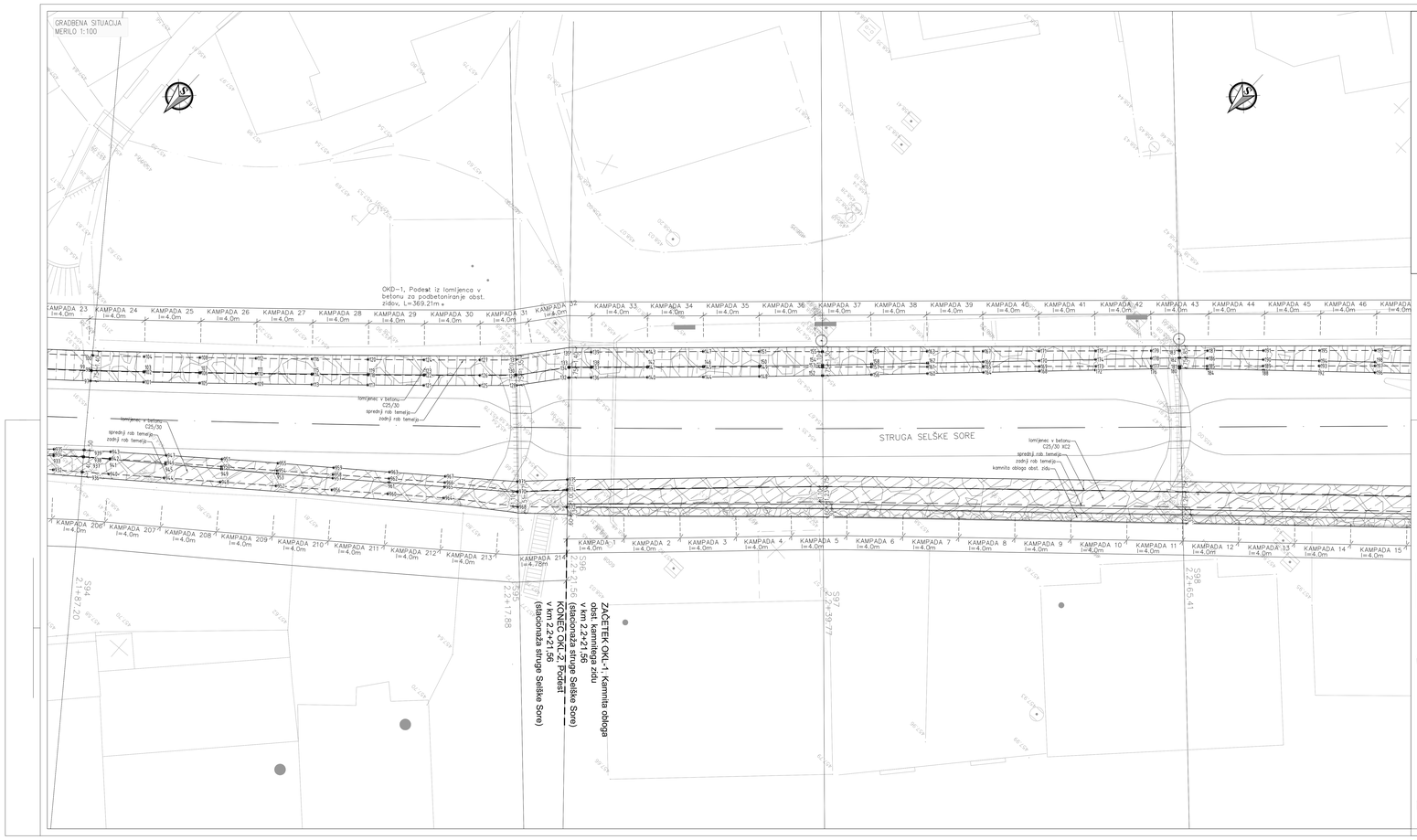

OKL-1, OKL-2, OKL-3

Podest iz lomljenca v betonu za podbetoniranje obst. zidov

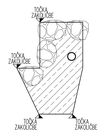

KVALITETA UPORABLJENIH MATERIALOV:

Element	Beton (sest EN 2016)	Armatura	Zašč. sloj
Kamnita zložba	C 25/30		
Podest	C 25/30		
AB korita Mlinščice	C 25/30 XC2	B 500 B	5,0 cm

spremenba	opis spremembe	datum	podpis

naročnik/investitor: REPUBLIKA SLOVENIJA Ministrstvo za okolje in prostor Dunajska cesta 47, 1000 Ljubljana	objekt: Ureditev vodne infrastrukture za zagotavljanje poplavne varnosti Železnikov - I. faza
projektant: IZVO-R d.o.o. INŽENIRSKO IZVAJALSKO PODJETJE Ulica Franca Rozmana 7, 1000 Ljubljana	del objekta:
projektant nadzor: lineal	vrsta projekta: PGD / št. projekta: H52/15
	št. načrta: 1327-OKJP / datum: December 2015
	vrsta načrta: 3 NAČRT gradbenih konstrukcij; 32.2 Načrt ureditev za zavarovanje brežin vodotokov	št. izvoda: 13
ime, priimek in podpis:	št. pečata:	naziv/naslov načrta: Gradbena situacija z zakoličbo
vod. vrsta prof.: mag. Rok FAZARINC univ.dipl.inž.grad.	G-1644	
vod. projektant: Matevž Krelj univ.dipl.inž.grad.	G-3456	Podesti
risal: Katja Strašek, dipl.inž.grad.	–	merilo: 1:100 / datum: 26916
št. zbornika: / zap. št.: / leto/mapa: 002.2162	oznaka: G.102.12	priloge za izvod kolo:

Ta prosta predloga, Projekta dokumentacija je last podjetja Lineal d.o.o., ki je tudi izdelal prvotni Projektno dokumentacijo. Projektanta je nadrediti javni red, kajnrejši ali drugi delka izvajanja ali ustno nadrediti ali posamezni deli projekta dokumentacije, brez predhodnega pisnega soglasja podjetja Lineal d.o.o.