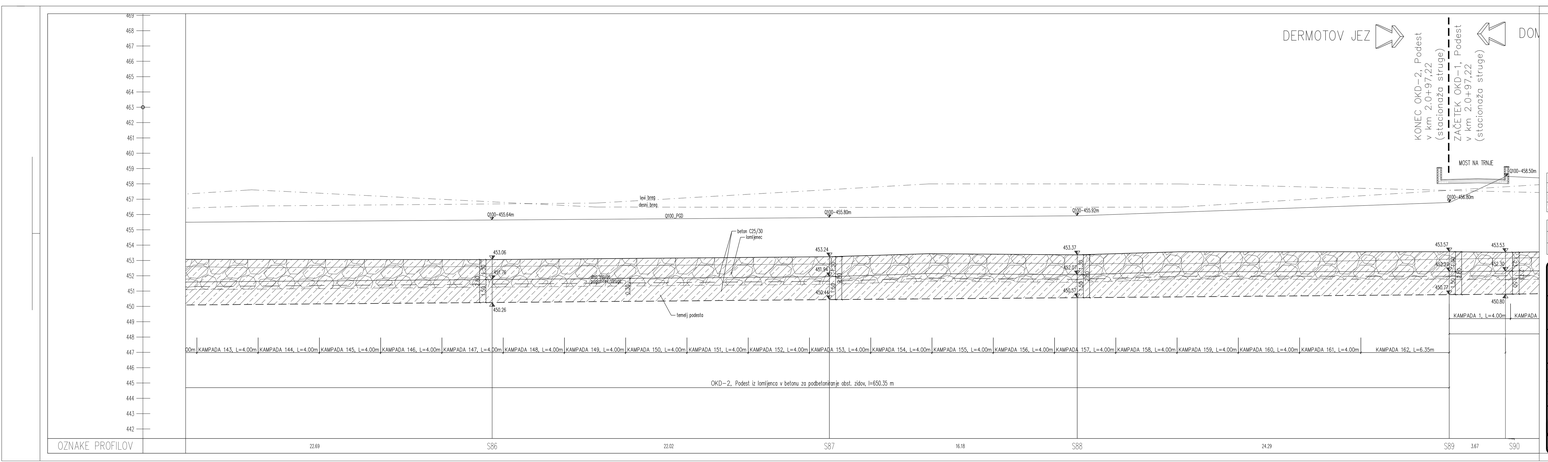

KVALITETA UPORABLJENIH MATERIALOV:

Element	Beton (sist EN 2016)	Armatura	Zošč. sloj
Kamnita zložba	C 25/30		
Podest	C 25/30		
AB korita Mlinščice	C 25/30 XC2	B 500 B	5,0 cm

spremembe:	opis spremembe:	datum:	podpis:

naročnik/investitor:
REPUBLIKA SLOVENIJA
Ministrstvo za okolje in prostor
Dunajska cesta 47, 1000 Ljubljana

objekt:
Ureditev vodne infrastrukture za zagotavljanje poplavne varnosti Železnikov - I. faza

projektant:
IZVO-R d.o.o. SOLIDARNO z IZVO-R d.o.o. in lineal d.o.o.

dr. digerp:

projektant nadzora:
lineal

vrsta projekta:	PGD	št. projekta:	H52/15
št. načrta:	1337-OKIP	datum:	December 2015
vrsta načrta:	3 Načrt gradbeno konstrukcij 32.2 Načrt podatkov za izvajanje terenskih del (ZGJ)	št. lista:	26

ime in priimek:		št. digitalnega potrdila:	naziv načrta: Vzdolžni profil podestov
vod. vodja proj.:	mag. Rok FAZARINC univ.dipl.inž.grad.	G-3444	
vod. projektant:	Matevž Krajl, univ.dipl.inž.grad.	G-3458	
izdelal:	Katja Strehlek, dipl.inž.grad.	~~~~	merilo: 1:100	datum: 28916
ev. odobril:	arh. ID:	Mp/Kpkt: 002.2162	Kfp-rdeče: G.142.9	predal za Ureditev kodo:

Ta prvda pripada Projektu dokumentacija d. lat podjetja lineal d.o.o., ki je lastnik izvirnih prvd. Prepovedan je vsakršen javni ogled, kopiranje ali drugi vidiki zasasnovanja celine vsebine ali posamezni deli projekta dokumentacija, brez predhodnega pisnega soglasja podjetja lineal d.o.o.