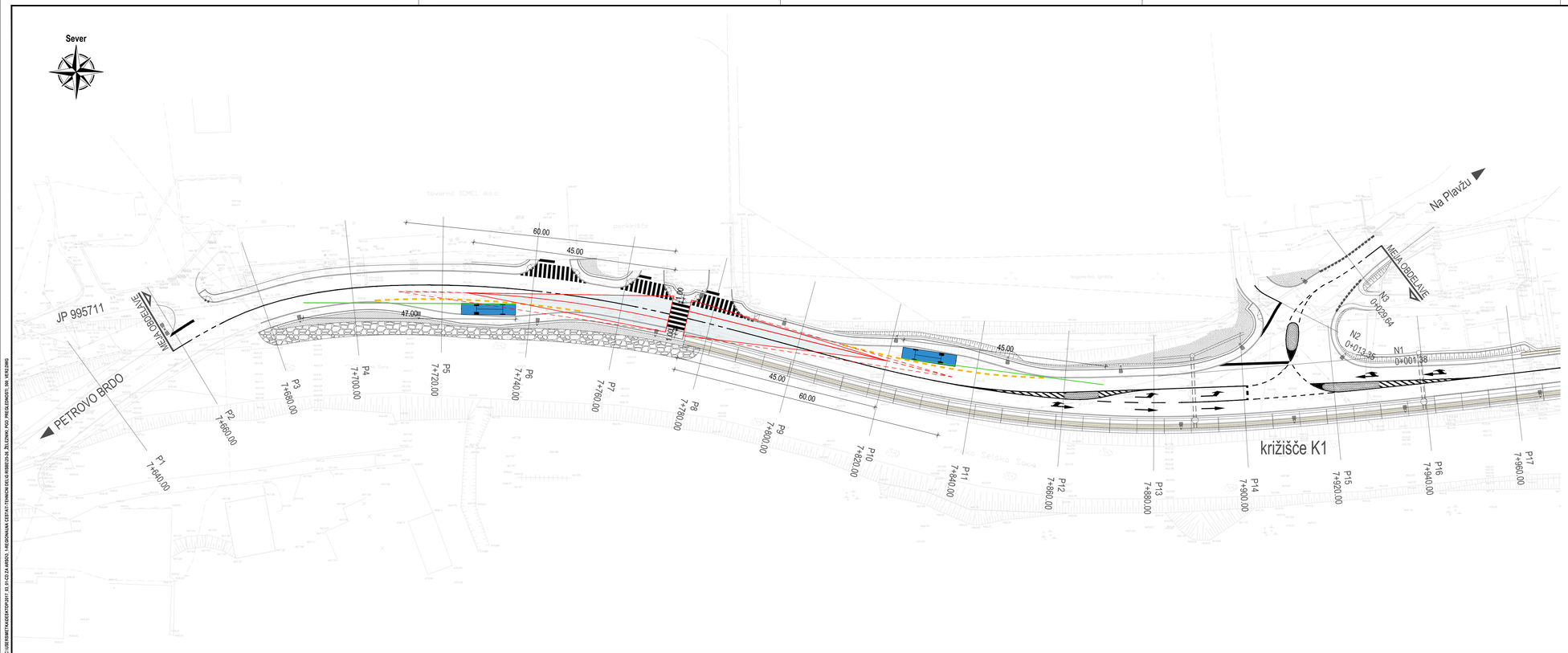

LEGENDA

- preglednost za pešce in kolesarje za projektno hitrost 50 km/h
- preglednost za pešce in kolesarje za projektno hitrost 50 km/h + 10 km/h
- preglednost voznika avtobusa pri vključevanju iz avtobusnega postajališča

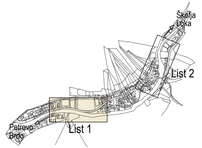

Situacija preglednosti od km 7+658 do km 7+920

M 1:500

PROJEKTANT: GINEX International

PODZVAJALEC:

ODGOVORNI VODJA PROJEKTA: **Domagoj BAČIĆ, univ. dipl. inž. grad.** | IZKNT. ŠT. IZS: **G-0237**

ODGOVORNI PROJEKTANT: **Dejan REP, univ. dipl. inž. grad.** | IZKNT. ŠT. IZS: **G-3542**

PROJEKTANT SODELAVEC: | IZKNT. ŠT. IZS:

PROJEKTANT SODELAVEC: | IZKNT. ŠT. IZS:

INVESTITOR: **REPUBLIKA SLOVENIJA**
MINISTRSTVO ZA INFRASTRUKTURO
DIREKCIJA REPUBLIKE SLOVENIJE ZA INFRASTRUKTURO

NAZIV PROJEKTA: PRELOŽITEV REGIONALNE CESTE R2-403/1075 PODROŠT - ČEŠNJICA SKOZI ŽELEZNIKE OD KM 7+658 DO KM 8+599

NAZIV NAČRTA: **REGIONALNA CESTA**

OPIS RISBE: **Situacija preglednosti od km 7+658 do km 7+920 List 1/2**

MERILO: **1:500**

ŠT. PROJEKTA: **106-16C**

ŠT. NAČRTA: 106-16C/3-1

VRSTA NAČRTA: 3/1 Načrti gradbenih konstrukcij in drugi gradbeni načrti

ŠIFRA CC: CC-SI 21110

VRSTA PROJEKTA: **PGD**

DATUM PROJEKTA: **september 2016** DATUM RISBE: **maj 2017**

ŠT. ODSEKA: **1075** ARHIVSKA ŠT.: FAZA DELEŽ: **002/2101** ŠIFRA RISBE: **G.122** PROSTOR ZA ČRTNO KODO

ŠT. PRILOGE: **25**

AVTOR RISBE: GINEX International d.o.o.
IZKNT. ŠT. RISBE: **106-16C/3-1/25**

Vse pravice pridržane. Projektna dokumentacija je last podjetja Ginex International d.o.o., ki je tudi nosilec avtorskih pravic. Brez pisne odobritve ni dovoljena uporaba ali razmnoževanje dokumentacije niti v delih niti v kakršni koli drugi obliki.

C:\USERS\BRATKA\DESKTOP\G122 ZA ARHIVO - 1-REGIONALNA CESTA\2-TEHNICNA DELA\G-RISBE\3-CN ZELEZNICE\ PGD - PRELOZITEV.DWG, 06. 10.2016