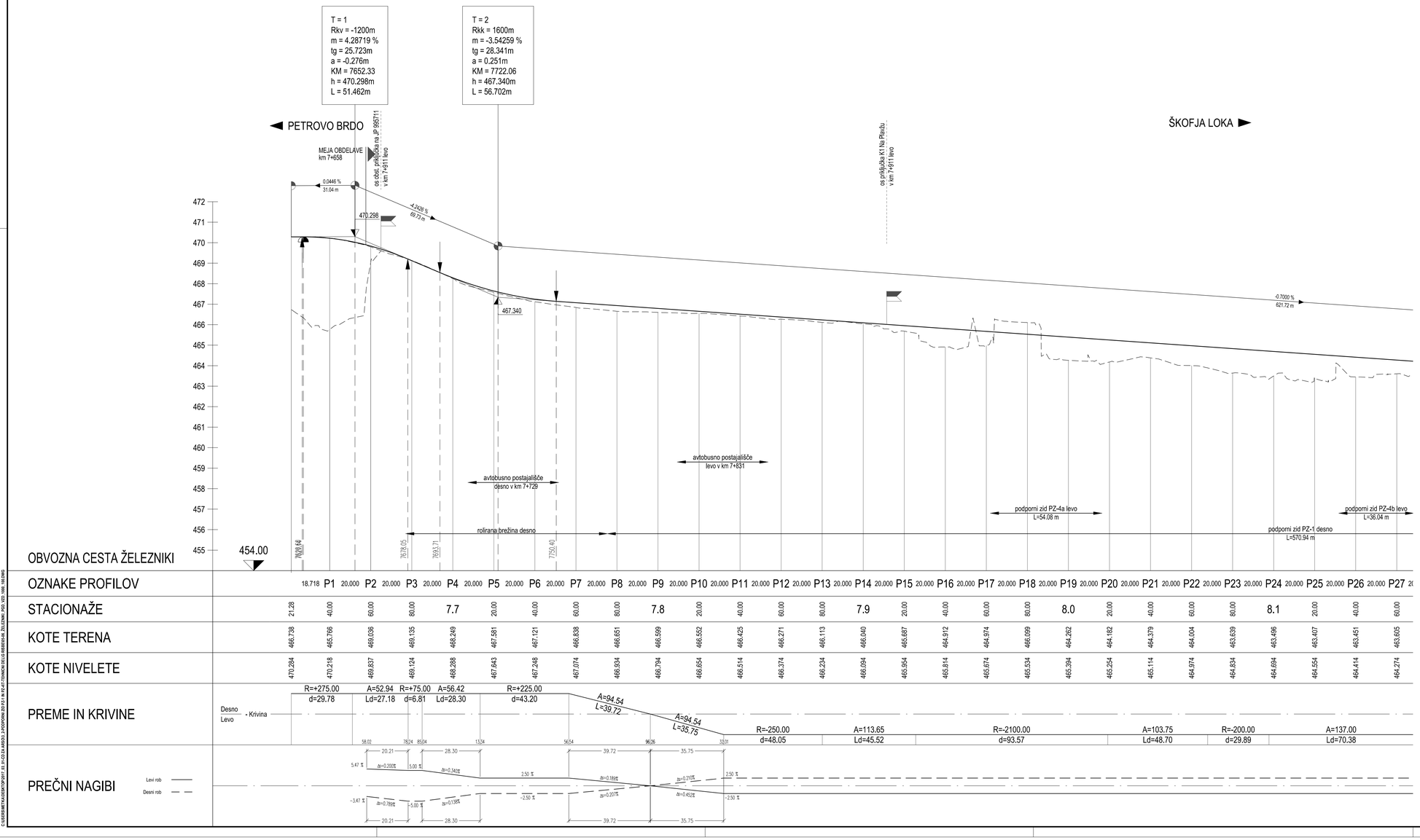

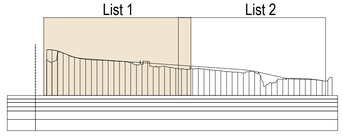

Vzdolžni profil
Regionalna cesta
List 1/2

M 1:1000/100

KARAKTERISTIKE MATERIALOV PO SIST EN 206-1

ELEMENT	BETON	ARMATURA	ZAŠČITNI SLOJ
ROBNI VENEC	C30/37, PV-II, XC4, XD3, XF4 Dmax=22 mm, AB*	S500 B	4.5 cm
STENE ZIDOV	C25/30, PV-II, XD2, XF3 Dmax=32 mm, AB	S500 B	5.0 cm
TEMELJI	C25/30, PV-II, XC2, Dmax=32 mm, AB	S500 B	5.0 cm
PODLOŽNI BETON	C12/15, XC0, Dmax= 16mm	NEARMIRAN	

Opomba: Zidove se gradi po principu bele kadi !

Leseni del konstrukcije se izvedejo iz lesa C30 (po EC5), katerega je potrebno globinsko impregnirati s primernimi zaščitnimi sredstvi.
Za izdelavo kovinskih delov konstrukcije se uporabi jeklo kvalitete S235JR ali jeklo »Corten«.
Pri uporabi jekla S235JR je potrebno elemente ograje protikorozijsko zaščititi z vročim cinkanjem, skladno s standardom DIN ISO EN 12944.
Debelina nanosa mora v povprečju znašati 85 µm. V primeru uporabe jekla »Corten« protikorozijska zaščita ni potrebna.

Št. spremembe:	Opis spremembe:	Datum:	Podpis:

PROJEKTANT: GINEX International

PODIZVAJALEC:

INVESTITOR: REPUBLIKA SLOVENIJA
MINISTRSTVO ZA INFRASTRUKTURO
DIREKCIJA REPUBLIKE SLOVENIJE ZA INFRASTRUKTURO

NAZIV PROJEKTA: PRELOŽITEV REGIONALNE CESTE R2-403/1075 PODROČJE - ČEŠNJICA SKOZI ŽELEZNIKE OD KM 7+658 DO KM 8+999

NAZIV NAČRTA: **PODPORNI ZID PZ-1 IN PZ-4**

OPIS RISBE: **Vzdolžni profil Regionalna cesta List 1/2**

MERILO: **1:1000/100**

ŠT. PROJEKTA: **106-16C**

ŠT. NAČRTA: 106-16C/3-2

VRSTA NAČRTA: 3/2 Načrti gradbenih konstrukcij in drugi gradbeni načrti

ŠIFRA CC: CC-SI 21110

VRSTA PROJEKTA: **PGD**

DATUM PROJEKTA: **september 2016** DATUM RISBE: **september 2016**

PROSTOR ZA ČITNO KODO:

ODGOVORNI VODJA PROJEKTA: **Domagoj BAČIĆ, univ. dipl. inž. grad.** IDENT. ŠT. IZS: **G-0237**

ODGOVORNI PROJEKTANT: **Dejan REP, univ. dipl. inž. grad.** IDENT. ŠT. IZS: **G-3542**

PROJEKTANT SODELAVEC: **Marko ŠTURM, univ. dipl. inž. kraj. arh.** IDENT. ŠT. IZS:

PROJEKTANT SODELAVEC: IDENT. ŠT. IZS:

ŠT. ODSEKA: **1075** ARHIVSKA ŠT.: FAZOLOBJEKT: **002/2162** ŠIFRA RISBE: **G.142**

ŠT. PRILOGE: **05**

AVTOR RISBE: GINEX International d.o.o.
IDENT. ŠT. RISBE: **106-16C/3-2/05**

Vse pravice pridržane. Projektna dokumentacija je last podjetja Ginex International d.o.o., ki je tudi nosilec avtorskih pravic. Brez pisne odobritve ni dovoljena uporaba ali razmnoževanje dokumentacije ni v celoti ni v kakršni koli drugi obliki.

C:\USERS\MATKA\DESKTOP\OPT_ET_P-C-2-A-403-0_1-PODPORNI ZID PZ-1 IN PZ-4\TEHNICKI DELI\G.BRISI\G.B_ZELEZNIK_POD_VZD_1000_100.DWG