## KARAKTERISTIKE MATERIALOV PO SIST EN 206-1

| ELEMENT | BETON | ARMATURA | ZAŠČITNI SLOJ |
|---|---|---|---|
| ROBNI VENEC | C30/37, PV-II, XC4, XD3, XF4 Dmax=22 mm, AB* | S500 B | 4.5 cm |
| STENE ZIDOV | C25/30, PV-II, XD2, XF3 Dmax=32 mm, AB | S500 B | 5.0 cm |
| TEMELJI | C25/30, PV-II, XC2, Dmax=32 mm, AB | S500 B | 5.0 cm |
| PODLOŽNI BETON | C12/15, XC0, Dmax= 16mm | NEARMIRAN | |

Opomba: Zidove se gradi po principu bele kadi !

Leseni del konstrukcije se izvedejo iz lesa C30 ( po EC5 ), katerega je potrebno globinsko impregnirati s primernimi zaščitnimi sredstvi.
Za izdelavo kovinskih delov konstrukcije se uporabi jeklo kvalitete S235JR ali jeklo »Corten«.
Pri uporabi jekla S235JR je potrebno elemente ograje protikorozijsko zaščititi z vročim cinkanjem, skladno s standardom DIN ISO EN 12944.
Debelina nanosa mora v povprečju znašati 85 µm. V primeru uporabe jekla »Corten« protikorozijska zaščita ni potrebna.

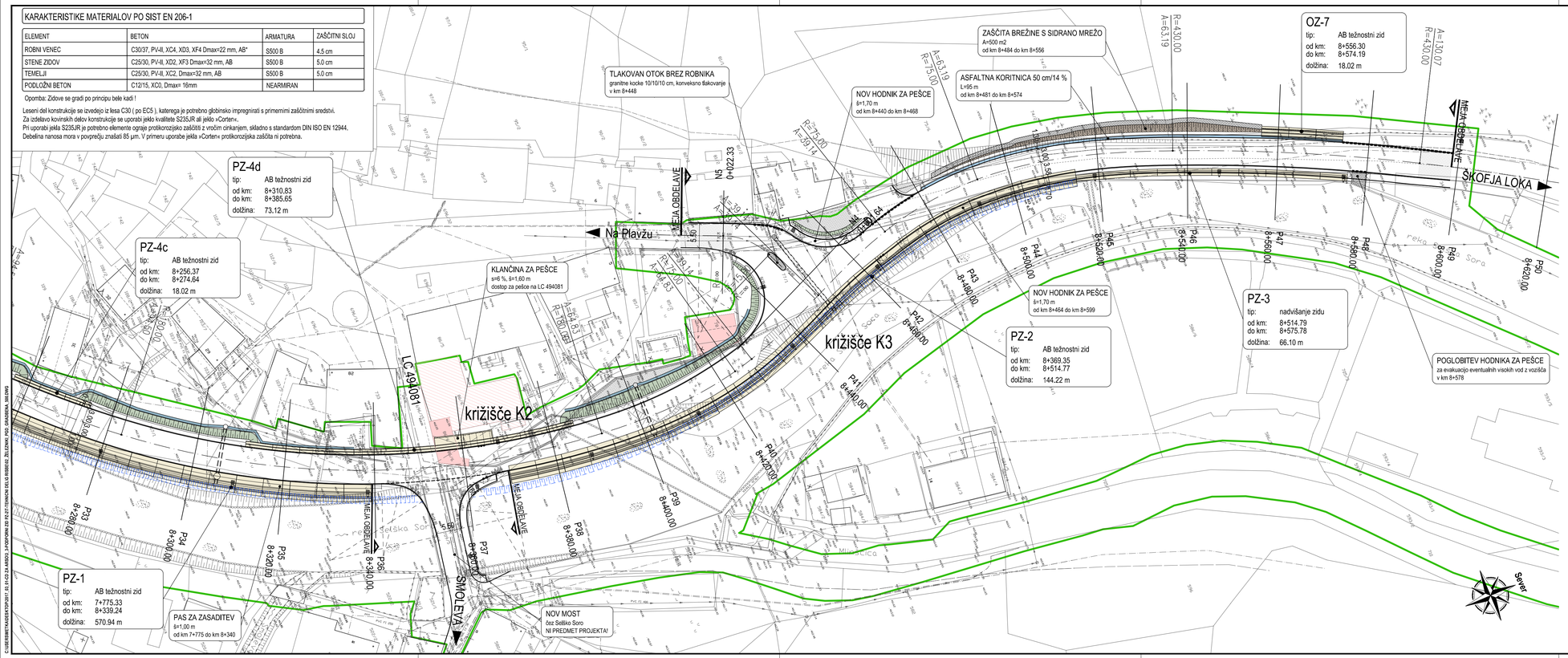


## LEGENDA

- meja DPN
- predvidena rušitev
- predvidena sprememba namembnosti
- projektirani vklop v obstoječe stanje
- projektirano območje renaturacije
- projektirani poglobljeni robnik
- projektirana asfaltna koritnica
- projektirana betonska kanaleta za zaledne vode
- projektirani cevni prepust
- leva brežina dna predvidene regulacije Sore

# Gradbena situacija od km 8+240 do km 8+599

**M 1:500**

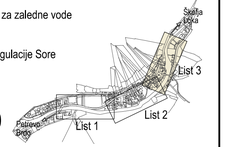


| Št. spremembe: | Opis spremembe: | Datum: | Podpis: |
|---|---|---|---|
| | | | |

PROJEKTANT: GINEX International

PODIZVAJALEC:

ODGOVORNI VODJA PROJEKTA: Domagoj BAČIĆ, univ. dipl. inž. grad. — IZKAZ ŠT. IZS: G-0237

ODGOVORNI PROJEKTANT: Dalibor STANIČ, univ. dipl. inž. grad. — IZKAZ ŠT. IZS: G-3154

PROJEKTANT SODELAVEC: — IZKAZ ŠT. IZS:

PROJEKTANT SODELAVEC: — IZKAZ ŠT. IZS:

INVESTITOR: REPUBLIKA SLOVENIJA, MINISTRSTVO ZA INFRASTRUKTURO, DIREKCIJA REPUBLIKE SLOVENIJE ZA INFRASTRUKTURO

NAZIV PROJEKTA: PRELOŽITEV REGIONALNE CESTE R2-403/1075 PODROŠT - ČEŠNJICA SKOZI ŽELEZNIKE OD KM 7+658 DO KM 8+599

NAZIV NAČRTA: **PODPORNI ZID PZ-2**

OPIS RISBE: **Gradbena situacija od km 8+240 do km 8+599 List 3/3**

MERILO: **1:500**

ŠT. PROJEKTA: **106-16C**

ŠT. NAČRTA: 106-16C/3-3

VRSTA NAČRTA: 3/3 Načrti gradbenih konstrukcij in drugi gradbeni načrti

ŠIFRA CC: CC-SI 21110

VRSTA PROJEKTA: **PGD**

DATUM PROJEKTA: **september 2016** DATUM RISBE: **september 2016**

ŠT. DOSIEJA: **1075** ARHIVSKA ŠT.: FAZA OBJEKT: **002/2162** ŠIFRA RISBE: **G.202** PROSTOR ZA ČRTNO KODO

ŠT. PRILOGE: **02** AVTOR RISBE: GINEX International d.o.o. IZDELAL: **106-16C/3-3/02**

Vse pravice pridržane. Projektna dokumentacija je last podjetja Ginex International d.o.o., ki je tudi nosilec avtorskih pravic. Brez pisne odobritve ni dovoljena uporaba ali razmnoževanje dokumentacije niti v delni niti v kakršni koli drugi obliki.

C:\USERS\BACIC\AppData\Local\Temp\AcPublish_1264\DWG-S-PODPORNI ZID PZ-2\TEHNICNA RISLJA RISBA\G-202_PZ-2_SITUACIJA_M1-500.DWG