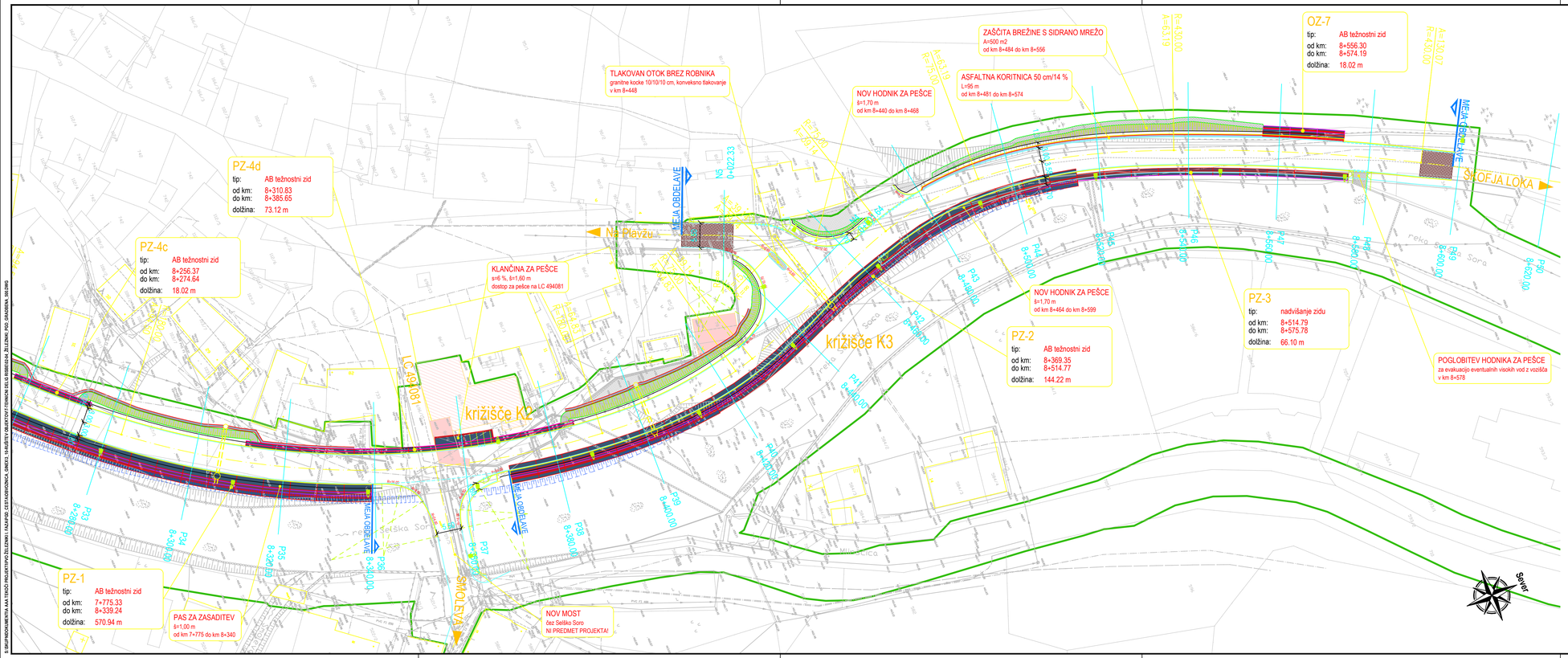

LEGENDA

- meja DPN
- predvidena rušitev
- predvidena sprememba namembnosti
- projektirani vklop v obstoječe stanje
- projektirano območje renaturacije
- projektirani poglobljeni robnik
- projektirana asfaltna koritnica
- projektirana betonska kanaleta za zaledne vode
- projektirani cevni prepust
- leva brežina dna predvidene regulacije Sore

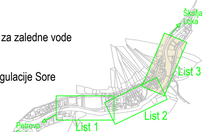

Gradbena situacija
od km 8+240 do km 8+599

M 1:500

PROJEKTANT:

GINEX International

PODIZVAJALEC:

ODGOVORNI VODJA PROJEKTA: **Domagoj BAČIĆ, univ. dipl. inž. grad.**	IDENT. ŠT. IZS: **G-0237**
ODGOVORNI PROJEKTANT: **Dejan REP, univ. dipl. inž. grad.**	IDENT. ŠT. IZS: **G-3542**
PROJEKTANT SODELAVEC: **Marko ŠTURM, univ. dipl. inž. kraj. arh.**	IDENT. ŠT. IZS:
PROJEKTANT SODELAVEC:	IDENT. ŠT. IZS:

ŠT. ODSEKA: **1075** ARHIVSKA ŠT.: FAZA OBJEKT: **002/2101** ŠIFRA RISBE: **G.102** PROSTOR ZA ČRTNO KODO:

ŠT. PRILOGE: **04** AVTOR RISBE: GINEX International d.o.o. IDENT. ŠT. RISBE: **106-16C/S-1/04**

Vse pravice pridržane. Projektna dokumentacija je last podjetja Ginex International d.o.o., ki je tudi nosilec avtorskih pravic. Brez pisne odobritve ni dovoljena uporaba ali razmnoževanje dokumentacije niti v delni niti v kakršni koli drugi obliki.

INVESTITOR:

REPUBLIKA SLOVENIJA
MINISTRSTVO ZA INFRASTRUKTURO
DIREKCIJA REPUBLIKE SLOVENIJE
ZA INFRASTRUKTURO

NAZIV PROJEKTA: PRELOŽITEV REGIONALNE CESTE R2-403/1075 PODROŠT - ČEŠNJICA SKOZI ŽELEZNIKE OD KM 7+658 DO KM 8+599

NAZIV NAČRTA: **REGIONALNA CESTA**

OPIS RISBE: **Gradbena situacija od km 8+240 do km 8+599 List 3/3**

MERILO: **1:500**

ŠT. PROJEKTA: **106-16C**

ŠT. NAČRTA: 106-16C/S-1

VRSTA NAČRTA: 3/1 Načrti gradbenih konstrukcij in drugi gradbeni načrti

ŠIFRA CC: CC-SI 21110

VRSTA PROJEKTA: **PGD**

DATUM PROJEKTA: **september 2016** DATUM RISBE: **september 2016**

S:\GINEX\DOMAČNA KA TIROŽI\PROJEKTIVO ŽELEZNIKI - KAJAVAS - CESTA\DGN\CAD_DWG\G-1_G-RISI\TYP_NAČRTI\TYP-NAČRTI-STANDARD\G-RISI-G-2_ŽELEZNIKI_PGD_GRADBENA_SITUACIJA.DWG